

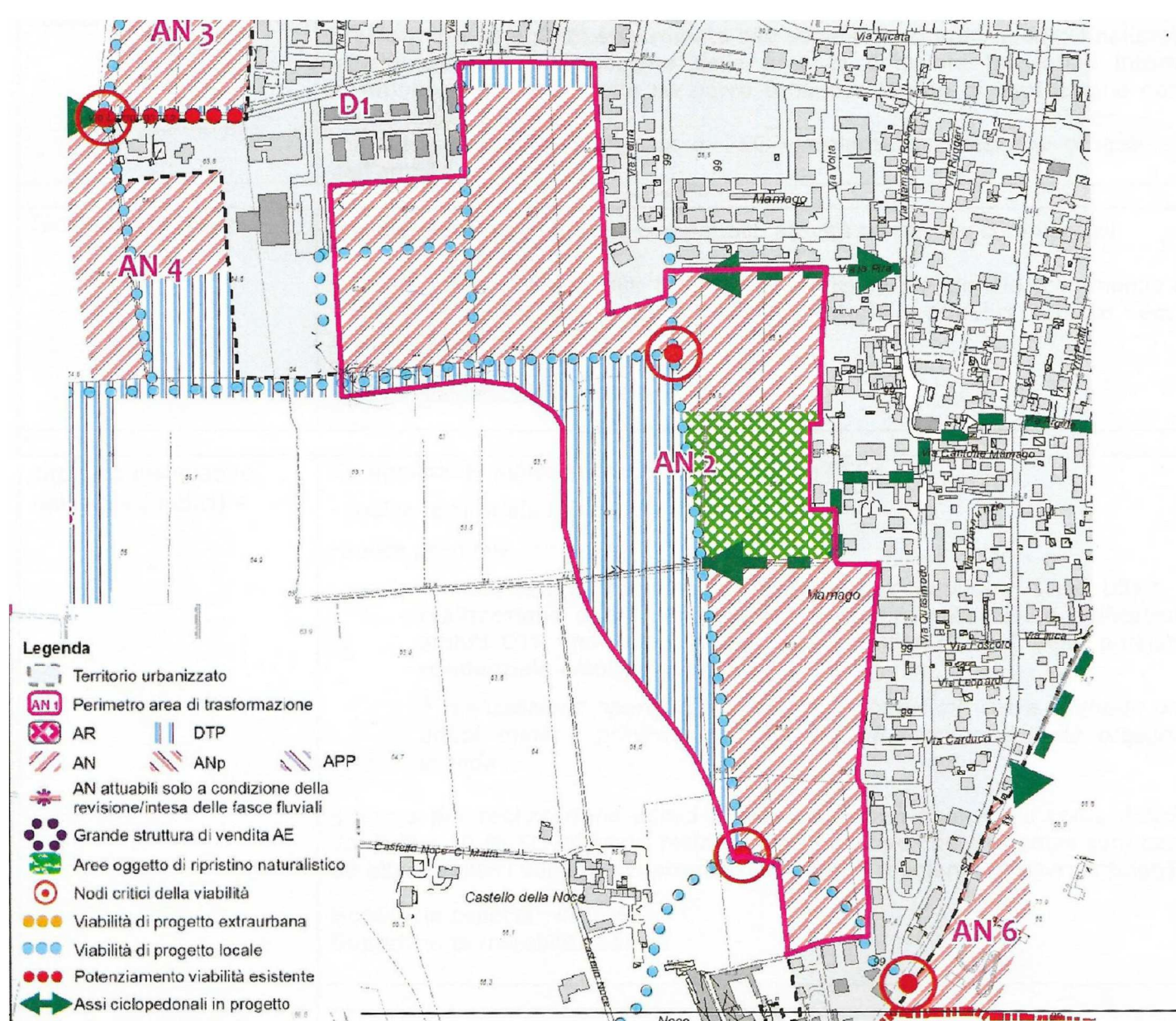

AEROFOTOGRAMMETRIA



PLANIMETRIA CATASTALE



ESTRATTO PSC

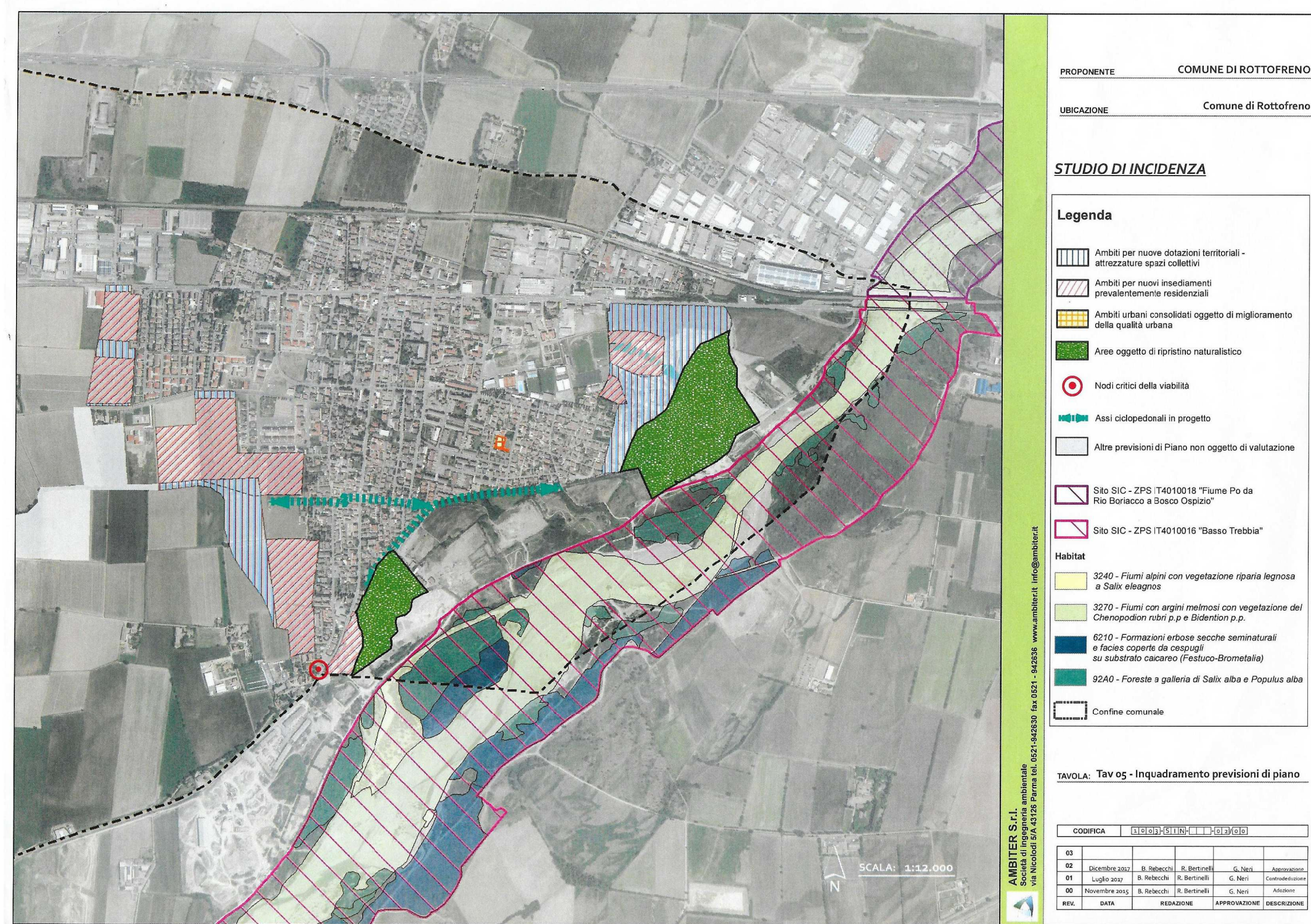

INQUADRAMENTO PREVISIONI DI PIANO

COMUNE DI ROTTOFRENO
 Provincia di Piacenza

LOTTIZZAZIONE "PRATO VERDE"

TERZO - QUARTO COMPARTO IN AMPLIAMENTO

VIA LAMPUGNANA - S. NICOLO' (Rottofreno)

PSC ambiti AN2-AN4

COMMITTENTE: **SOC. IMMOBILIARE S. NICOLO' srl**
 Via Emilia Est, 33 - S. NICOLO' TR. (Rottofreno)
 P. IVA 0129721033

PROGETTAZIONE: **StudioPisaroni**
Arch. Micaela Pisaroni
 Corso Vittorio Emanuele 101/c
 29121 PIACENZA
 P.IVA 01337800336

PROFESSORE DEGLI ARCHITETTI
 N. 409
 ARCHITETTO
 MIKAELA
 PISARONI
 PROVINCIA DI PIACENZA

TAV. 1: ESTRATTO PSC CATASTO AEROFOTOGRAMMETRIA

Revisione 05.10.2022