

ESTRATTO DA TAV PSC 03A "Carta dei vincoli\_Parte A"

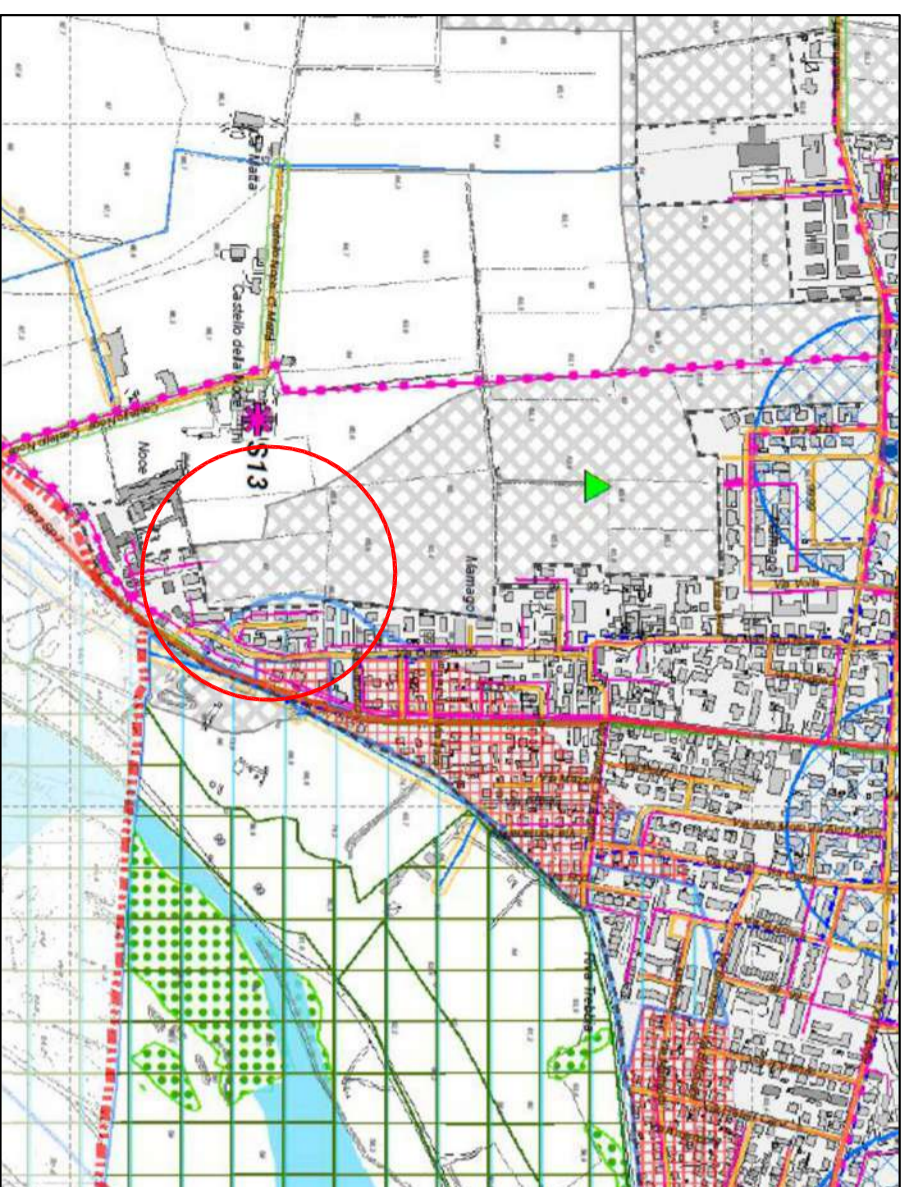

ESTRATTO DA WebGIS - [www.patrimonioculturale-er.it](http://www.patrimonioculturale-er.it)

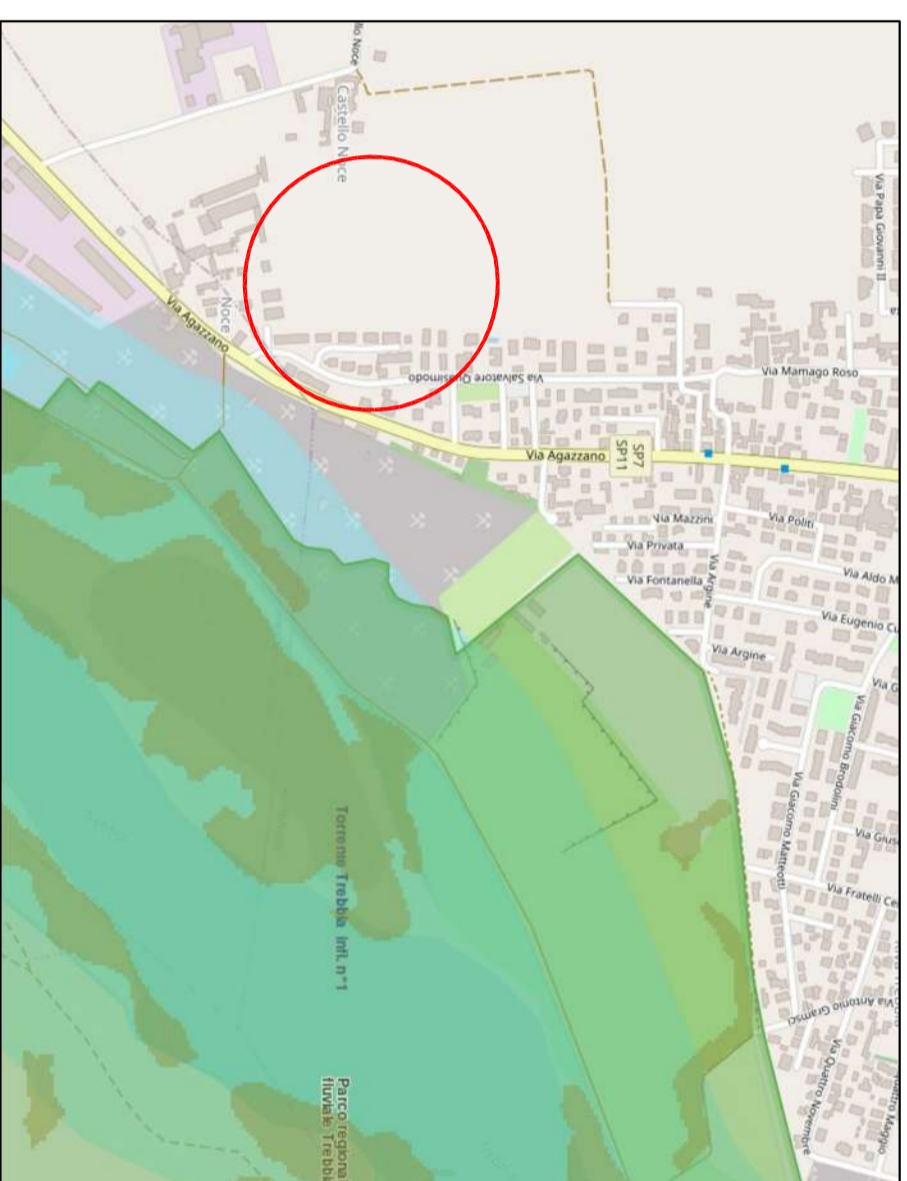

ESTRATTO DA TAV PSC 03B "Carta dei vincoli\_Parte B"

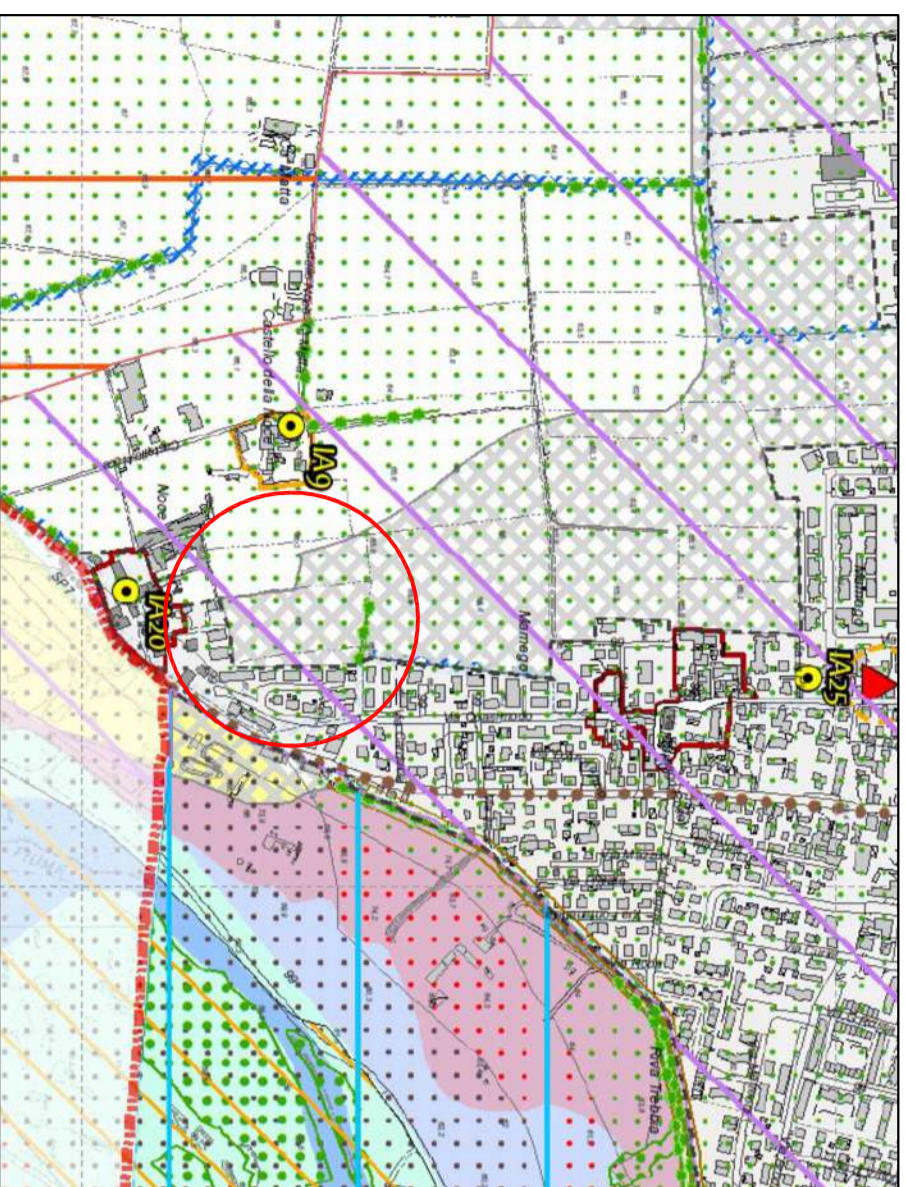

ESTRATTO DA VINGIS\_TVin - AMB 01 Tutele naturalistiche

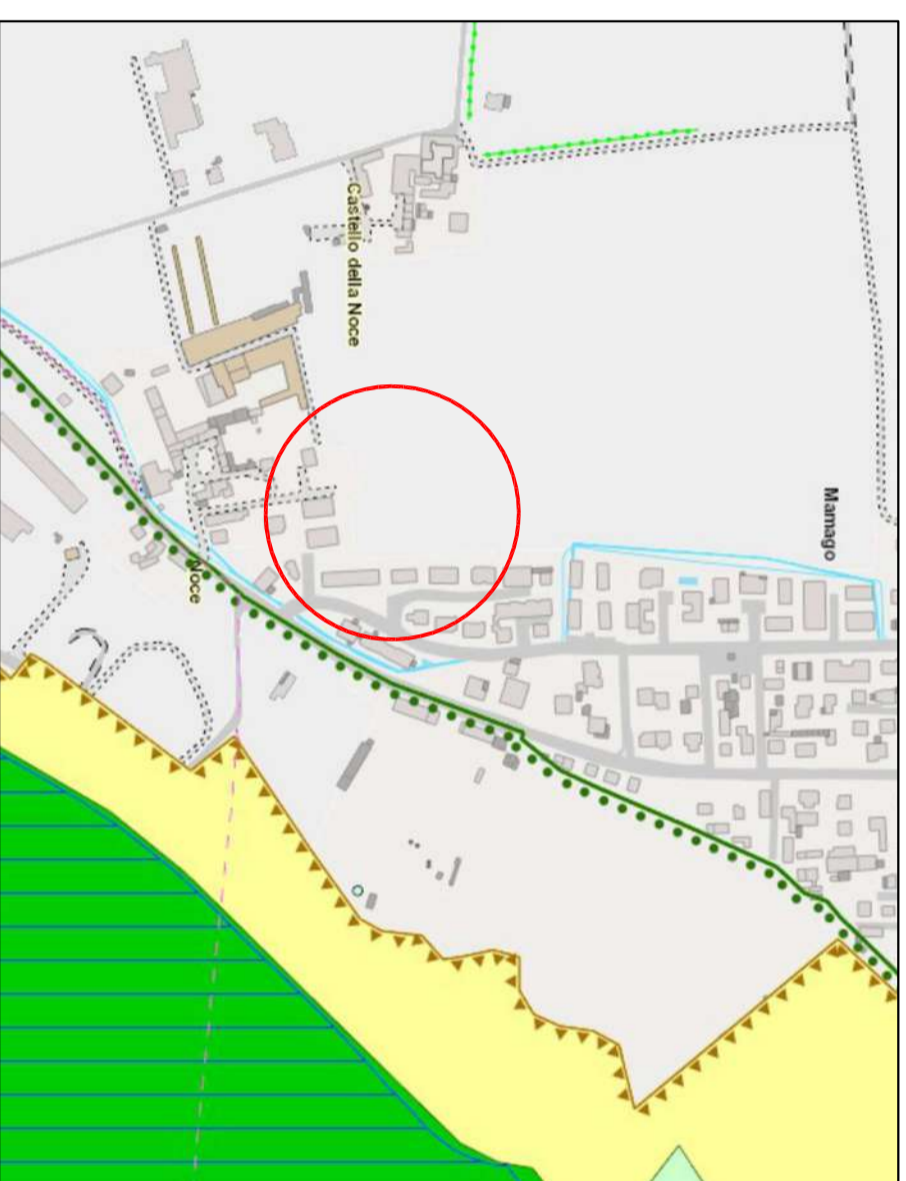

## PAGANI

Studio Architetto Paolo Pagani, Scalabrini 7, 29121 Piacenza  
Tel. 0523 388795 | P.IVA 00401440394  
C.F. PGN PLA 48R31 6635H | PBC paolo.pagani4@archiworldpec.it  
mail arch.paolopagani@gmail.com | Web architettopaolopagani.com

**Progetto**  
PROPOSTA DI ACCORDO OPERATIVO  
AMBITO MAMAGO - AN2  
LOC. S. NICOLO' DI ROTTOFRENO

**Oggetto**  
TAVOLA VINCOLI  
- ESTRATTO TAV PSC 03A  
- ESTRATTO DA WebGIS - [www.patrimonioculturale-er.it](http://www.patrimonioculturale-er.it)

**Progettazione** Arch. Paolo Pagani **Firma o timbro**

**Tavola**  
**11**

**Committente** Immobiliare Il Vecchio Pozzo S.a.s.

**Data** REV Novembre 2023

**Scala** /

 AREA OGGETTO DI INTERVENTO