

Legenda Vincoli	
VINCOLI CULTURALI E PAESAGGISTICI E ANTROPICI AREE E BENI SOGGETTI A VINCOLO CULTURALE E PAESAGGISTICO AI SENSI DEL CODICE DEI BENI CULTURALI E DEL PAESAGGIO (D.Lgs. n. 42/2004 e s.m.l.)	
Bene culturale immobile sottoposto alle disposizioni di tutela dal D.Lgs. 42/2004 - Parte Seconda	
art. 26 art. 63bis art. 63c1	V_1 Bene architettonico vincolato Perimetro vincolo tutela S_1 Bene vincolato Opere Legali Immobili e manufatti di proprietà di enti pubblici o religiosi, realizzati da oltre 70 anni vincolati opere legge
Bene paesaggistico sottoposto alle disposizioni di tutela dal D.Lgs. 42/2004 - Parte terza	
art. 63bis art. 34.2	Parco regionale fluviale del Trebbia Corsi d'acqua pubblici e relative fasce di rispetto 150 metri (art. 142 c. 1 lett. c) Aree escluse dalla tutela paesaggistica (art. 142 c. 2) Territori coperti da foreste e boschi (art. 142 c. 1 lett. g)
ZONEDIPROTEZIONE DALL'INQUINAMENTO LUMINOSO (art. 70 NTA PTCP, L.R. 19/2003, D.G.R. 1688/2013)	
art. 63bis art. 32.4b	Fascia di protezione Osservatorio Alberoni (15 Km) e Siti Rele Natura 2000
INFRASTRUTTURE PER LA VIABILITA' E RELATIVE FASCE DI RISPETTO FUORI DAI CENTRI ABITATI (D.Lgs 285/1992 e s.m.l. - Reg. 495/1992)	
art. 67 c.2 art. 63bis art. 32.1	Autostrade (TIPO A) - fascia di rispetto 60 metri Strade extraurb. secondarie (TIPO C) - fascia di rispetto 30 metri Strade locali (TIPO F1) - fascia di rispetto 20 metri Strade locali (TIPO F2) - fascia di rispetto 10 metri Corridoi di salvaguardia infrastrutturale della viabilità extraurbana di progetto
INFRASTRUTTURE FERROVIARIE E RELATIVA FASCIA DI RISPETTO (Art. 49 D.P.R. 753/1980)	
art. 67 c.3 art. 32.2	Linea ferroviaria - fascia di rispetto 30 metri
POZZI PRELIEVO ACQUEDOTTO PUBBLICO E RELATIVA FASCIA DI RISPETTO (D.Lgs 152/2006)	
art. 63bis art. 27.2	Pozzo idropotabili destinati al consumo umano - zona di tutela assoluta di 10 metri Zona di rispetto di 200 metri
DEPURATORI E RELATIVA FASCIA DI RISPETTO (Delibera Comitato dei Ministri 4/1977)	
art. 63bis art. 32.3b	Depuratore - fascia rispetto 100 metri
RETE GAS E RELATIVE FASCE DI RISPETTO (D.M. 24.11.1984 e D.M. 17.04.2008)	
art. 67 c.4 art. 63bis art. 32.4	Rete a bassa pressione - fascia di rispetto delle reti gas medio-alta e bassa pressione non rappresentate in cartografia a causa della ridotta dimensione Rete a media pressione Tipologia metanodotto Alta Pressione - Fascia di rispetto Metanodotto Alta Pressione Metanodotto - 10 metri Cortemaggiore - Genova Tratto da porre fuori esercizio - 11 metri allacciamenti di Calendasco e Gragnano Tratto da declassare - 5 metri allacciamenti Comune di Rottofreno Metanodotto in progetto - Corridoio di salvaguardia e ambientazione metanodotto in progetto
OLEODOTTO E RELATIVA FASCIA DI RISPETTO (D.P.R. 128/1959, D.Lgs 179/2009, D.Lgs 330/2004)	
art. 63bis art. 32.5	Oleodotto - fascia di rispetto 10 metri
RISPETTO CIMITERIALE (R.D. 1285/1934, D.P.R. 285/1950, L.R. 19/2004)	
art. 67 c.5 art. 63bis art. 32.3a	Arete di rispetto
RETE ELETTRICA (D.M. 29 maggio 2008, D.G.R. 978/2010)	
art. 67 c.7 art. 63bis art. 32.1	Rete elettrica Alta Tensione - Tronco aereo 132 KV - fascia DPA: Linea 643 15 metri Linea 135 17 metri Linea 503 22* metri * la scala ipotizzata in quanto non ancora acquisita dall'Ente gestore Rete elettrica Media Tensione - Tronco aereo - fascia DPA 12,5 metri Tronco in cavo interrato - fascia di rispetto 0 metri Tronco in cavo aereo - fascia di rispetto 0 metri Cabina di trasformazione
IMPIANTI EMITTENZA RADIO TELEVISIVA (PLRT approvato con D.C.P. n. 72 del 21/07/2008)	
art. 67 c.8 art. 63bis art. 32.3	Ripetitori di messa in onda o inattivi (D n. 34 - San Marino)
art. 67 c.9 art. 63bis art. 32.3	Ripetitori Telefonta mobile
TUTELE DELLE RISORSE STORICHE, ARCHEOLOGICHE, PAESAGGISTICHE E AMB.	
CORPI IDRICI SUPERFICIALI	
FASCE FLUVIALI - P.TCP	
Fascia fluviale A - Fascia di deflusso	
Zona A1 - Alveo attivo	
Zona A2 - Alveo di piena	
Zona A3 - Alveo di piena con violenza naturalistica	
Fascia fluviale B - Fascia di esondazione	
Zona B2 - Zona di recupero del sistema fluviale	
Zona B3 - Zona ad elevato grado di antropizzazione	
Fascia fluviale C - Fascia di inondazione per piena catastrofica	
Zona C1 - Zona extrarginale o protetta da difese idrauliche	
Zona C2 - Zona non protetta da difese idrauliche	
FASCE FLUVIALI - PIANO STRALCIO PER L'ASSETTO IDROGEOLOGICO (PAI)	
Limite tra fascia A e fascia B	
Limite tra fascia B e fascia C	
Limite esterno fascia C	
Argini delimitanti corsi d'acqua pubblici e relative fascia di rispetto 10 metri	
Reticolo canali Consorzio di Bonifica e relativa fascia di rispetto 10 metri	
ZONEDIPROTEZIONE DELLE ACQUE SOTTERRANEE - AREE DICARICA	
di tipo A - Ricarica diretta	
di tipo B - Ricarica indiretta	
di tipo C - Alimentazione laterale subalvea	
ELEMENTI VEGETAZIONALI	
Formazioni lineari	
Arbe boscato	
AMBITI DI VALORIZZAZIONE E GESTIONE DEL TERRITORIO	
Parco regionale fluviale del Trebbia	
Rete Natura 2000	
SIC e ZPS "Fiume Po da Rio Borriaco a Bosco Ospizio" e "Basso Trebbia"	
SISTEMA INSEDIATIVO STORICO	
Edifici di valore storico-architettonico, culturale e testimoniale (IA) o relative aree di pertinenza	
VIABILITA' STORICA	
Ponti	
Guado	
Percorso consolidato	
ZONEDIPROTEZIONE ARCHEOLOGICA	
Zone ed elementi di interesse archeologico e relative aree di tutela	
PIANO GESTIONE RISCHIO ALLUVIONI	
Aree P3 - aree interessate da alluvioni frequenti	

ESTRATTO DI Carta Tecnica Regionale 1:5.000

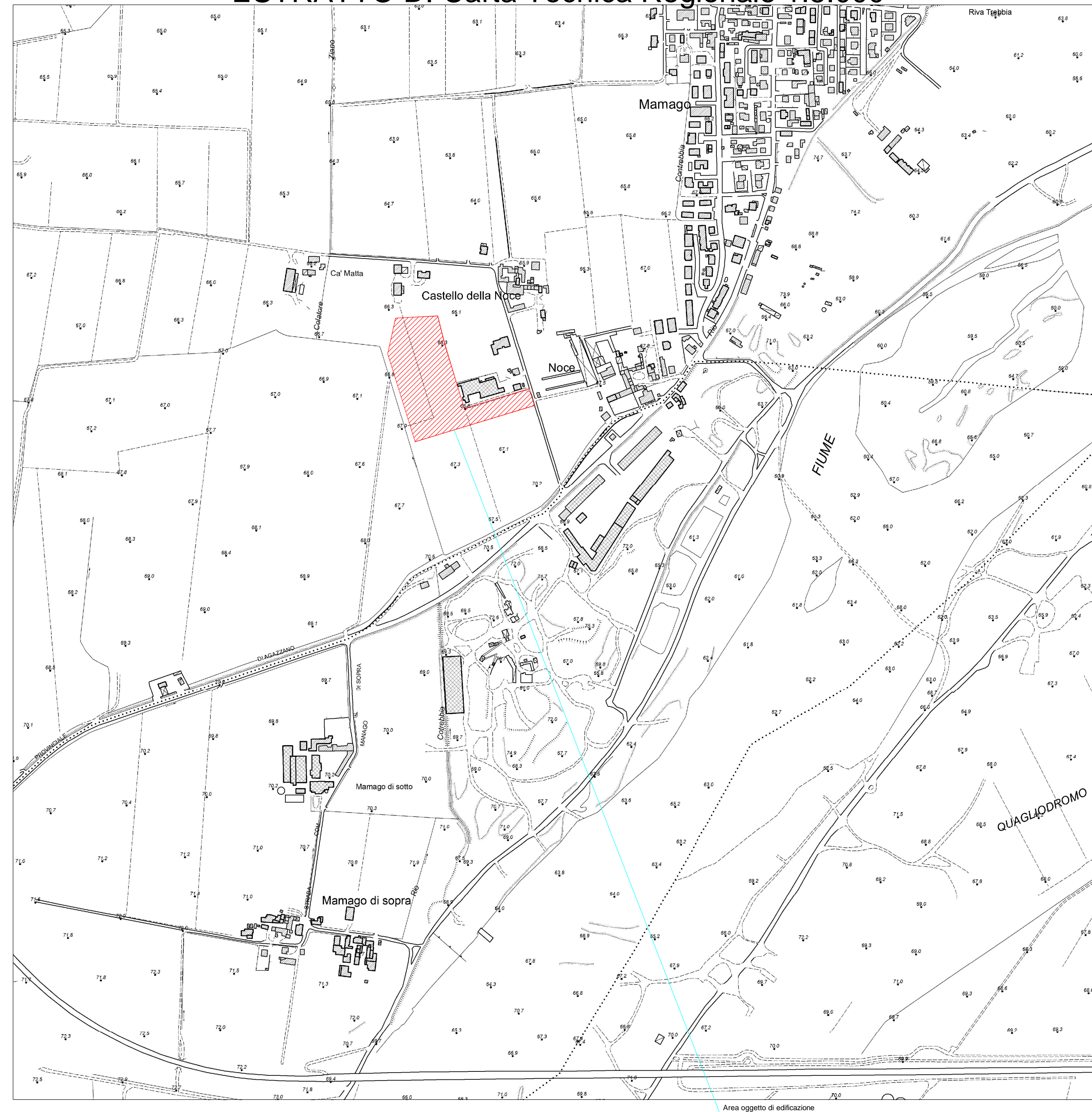

LEGENDA UNITA' DI PAESAGGIO LOCALI	
art. 63bis art. 62	1a - Subunità del fiume Po
	2a - Subunità dell'alta pianura
	5b - Subunità del basso corso del torrente Tidone
	5d - Subunità del basso corso del fiume Trebbia
	10a - Sistema urbanizzato di Rottofreno e San Nicolò

ZONEDIPROTEZIONE DALL'INQUINAMENTO LUMINOSO

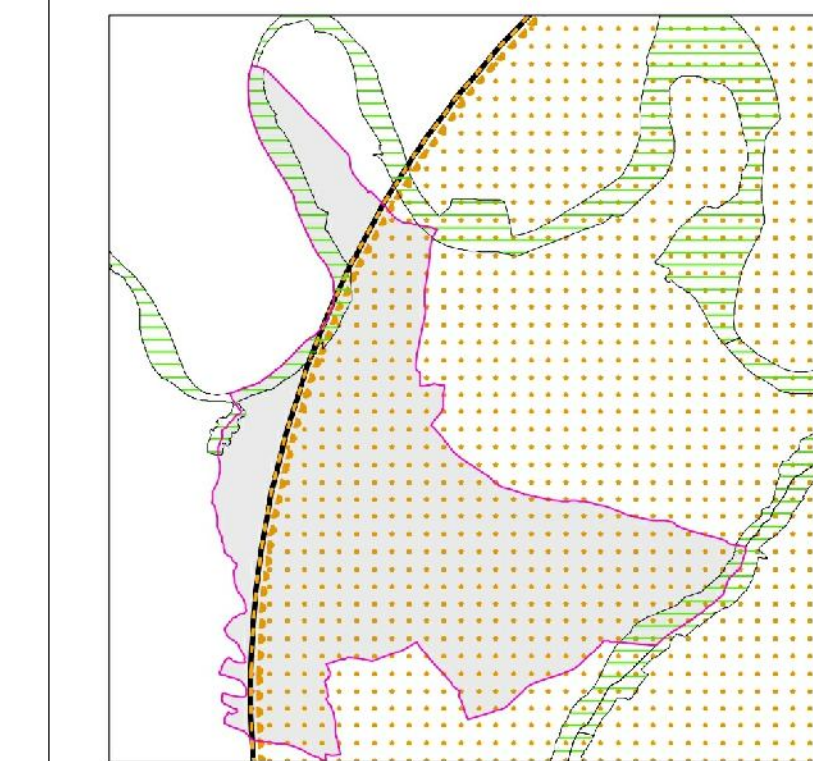

PIANO GESTIONE RISCHIO ALLUVIONI

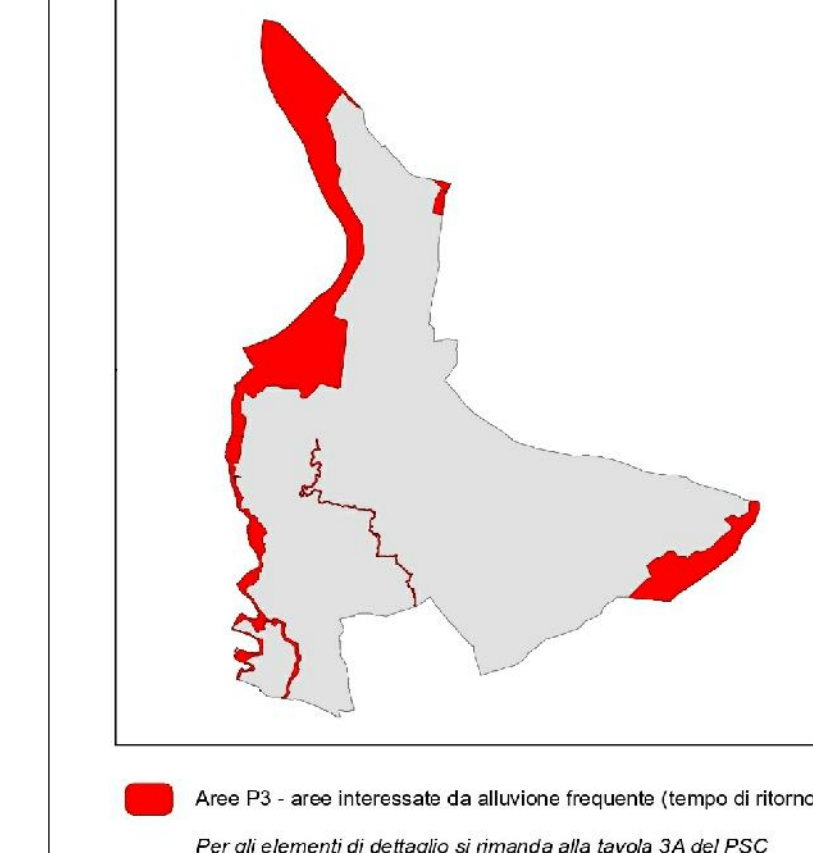

ELEMENTI CARTOGRAFICI

confine amministrativo comunale	relicto idrografico minore
base cartografica CTR 1:5000 aggiornamento regionale 2008	aggiornamento comunale ortofoto 2011
territorio urbanizzato - Centro abitato	territorio urbanizzato comuni confinanti

STUDIO TECNICO GEOMETRI ASSOCIATI

Battini Filippo, Buschi Massimo & Associati

via IV Novembre 130 - 29122 Piacenza - tel. 0523/452550-452516
E-Mail: studio.fortunati@agonet.it

Committente: FOSSATI SERRAMENTI s.r.l.

Progetto di Realizzazione edificio industriale (art. 53 L.R. 23/2017)

Cantiere: Comune di Rottofreno - Località Noce

Elaborato: Estratto Tavola dei vincoli con relativa legenda
Estratto di Carta Tecnica Regionale

Emesso il 26/09/2023

Scala 1:5.000

Conf. d'Ord.:

Tav.N° 4

File: Fossati Serramenti.dwg

DATA REVISIONE

DATA

DATA

DISEGNATORE Commodoro

Il Committente

A norma di legge il presente disegno non potrà essere riprodotto né consegnato a terzi né utilizzato per scopi diversi da quello di destinazione senza l'autorizzazione scritta di questo studio tecnico che ne detiene la proprietà.