

LEGENDA P.U.G. 01

Rif. art. Disciplina	Legenda
	INVARIANTI STRUTTURALI
art. 6	<ul style="list-style-type: none"> Mobilità principale extraurbana di carattere sovralocale di progetto Mobilità principale extraurbana di carattere locale di progetto
art. 6	<ul style="list-style-type: none"> Potenziamento assi viari Interventi prioritari per la sicurezza Nuovi sottopassi carrai e ciclopedonali Passaggio a livello da sopprimere
art. 7	<ul style="list-style-type: none"> Potenziamento assi mobilità dolce Ippovie Pista Po Sentiero del Tidone Via Francigena
art. 8	Salvaguardia varchi e visuali sul paesaggio
art. 9	RG1 Ambiti di rigenerazione
art. 10	Polo funzionale ad alta concentrazione di servizi
	TUTELE CENTRI STORICI
art. 14	Tessuti storici urbani e strutture insediative storiche non urbane
art. 14	Edifici di valore storico-architettonico, culturale e testimoniale
	TERRITORIO URBANIZZATO
art. 16	Perimetro del territorio urbanizzato - art. 32 L.R. 24/17
art. 23	Ambiti di PSC già oggetto di Accordo Operativo
art. 23	Tessuti edilizi - per classificazione tavola PUG 02
	NUOVE URBANIZZAZIONI
art. 12	Potenziamento aree produttive
art. 11	Incremento e qualificazione dotazioni territoriali/servizi alla persona
	Direttrici sviluppo urbano
	TERRITORIO RURALE
art. 30	Ambiti ad alta vocazione produttiva agricola
art. 31	Ambiti agricoli periurbani
	Tessuti produttivi in territorio rurale
	Area di proprietà Fossati oggetto di art. 53 L.R. 23/2017
art. 26	Aree di rinaturazione spontanea

ESTRATTO DI P.U.G. 01 1:10.000

STATO ATTUALE

Inquadramento area richiesta (art. 53 - L.R. 24/2017)

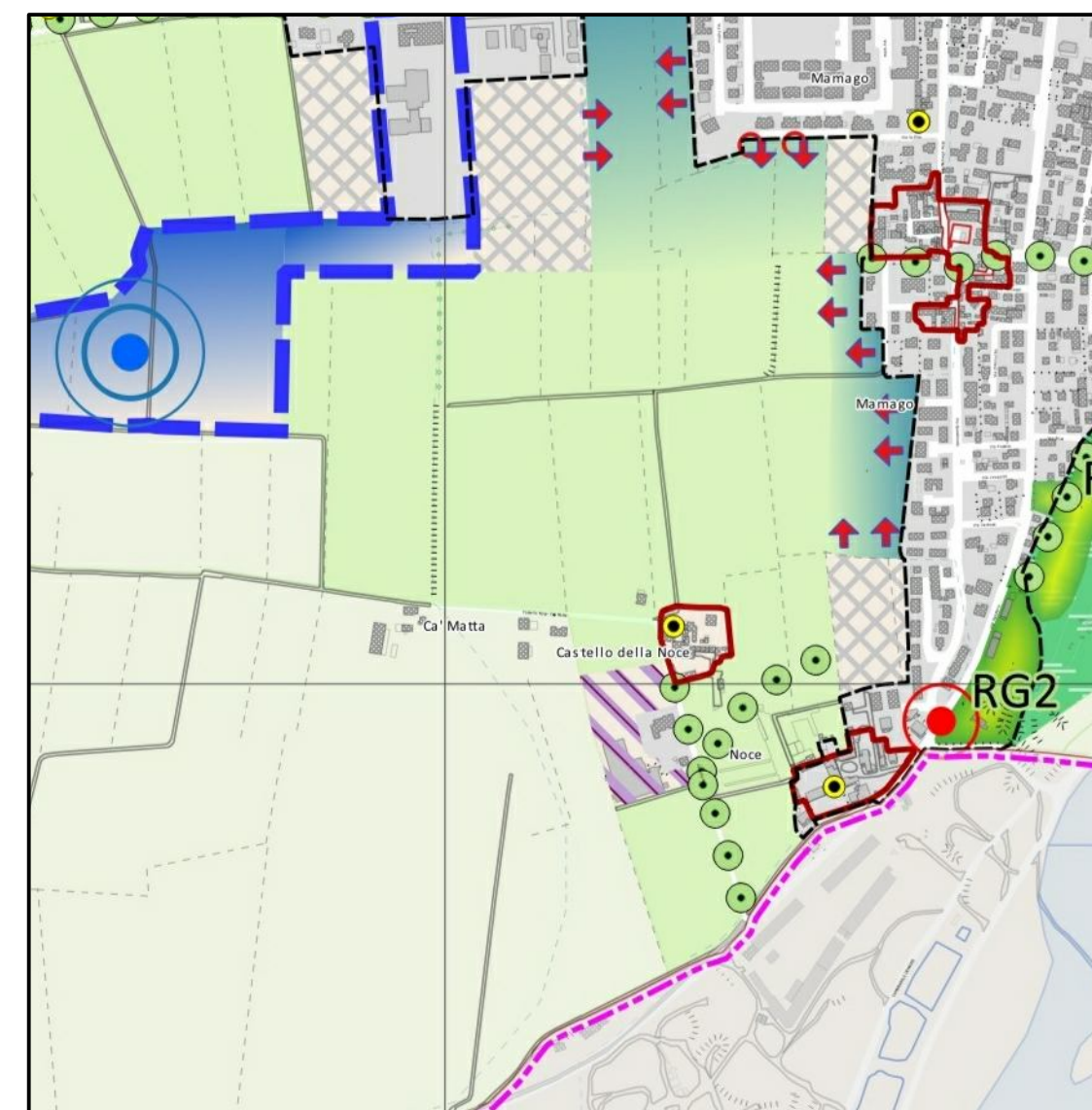

ESTRATTO DI P.U.G. 01 1:10.000

STATO DI PROGETTO

Inquadramento area richiesta (art. 53 - L.R. 24/2017)

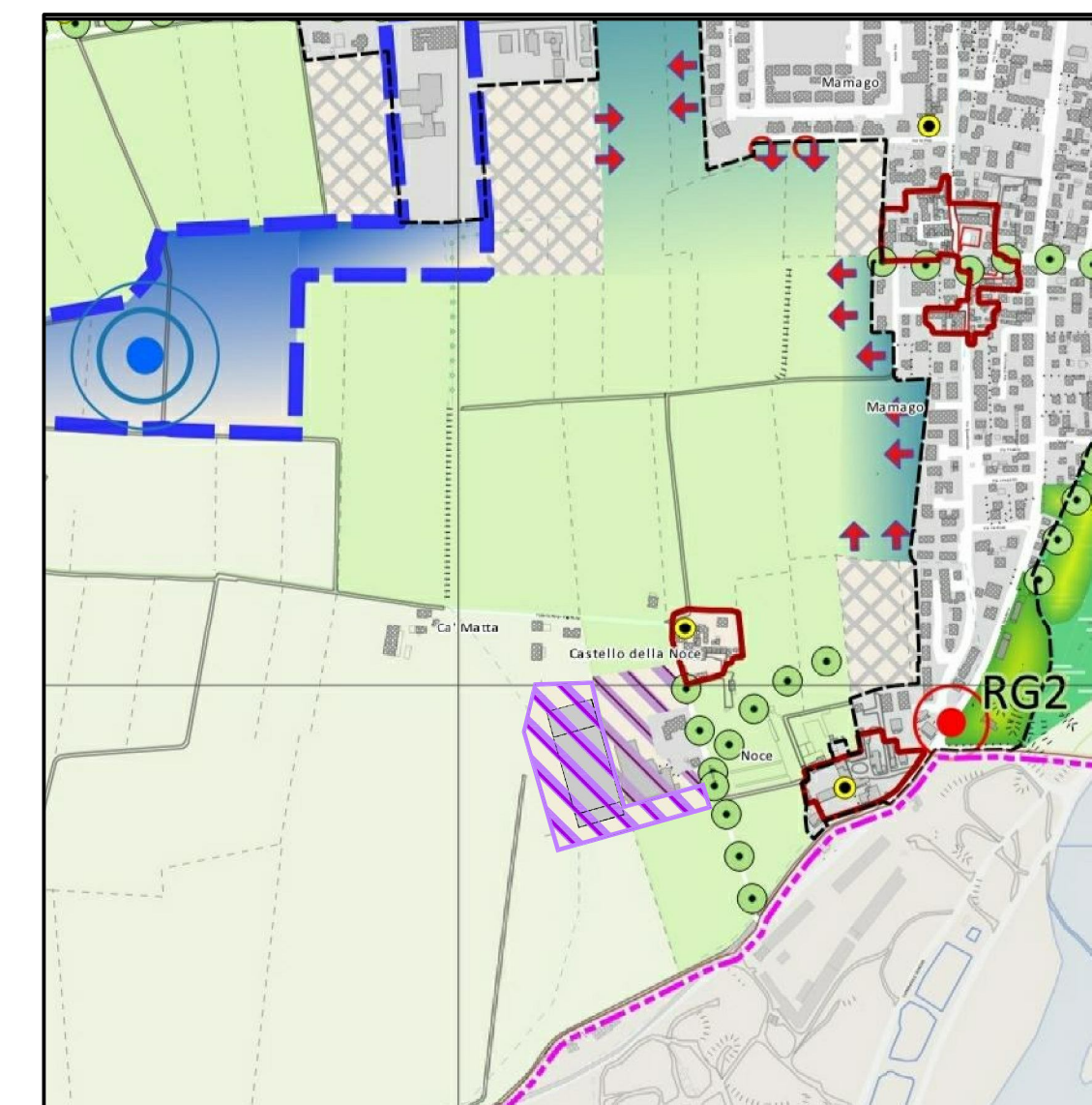

STUDIO TECNICO GEOMETRI

Battini Filippo, Buschi Massimo & Associati

via IV Novembre 130 - 29122 Piacenza - tel. 0523/452550-452516

E-Mail: studio.fortunati@agonet.it

Committente: FOSSATI SERRAMENTI s.r.l.

Progetto di Realizzazione edificio industriale (art. 53 L.R. 23/2017)

Cantiere: Comune di Rottofreno - Località Noce

Elaborato: Estratto di PUG 01 (attuale e di progetto)
Legenda PUG 01

Emesso il 26/09/2023

Tav.N° 12

Scala 1:10.000

Conf. d'Ord.:

File: Fossati Serramenti.dwg

DATA REVISIONE

DATA

DATA

DISEGNATORE Commodoro

Il Committente

A norma di legge il presente disegno non potrà essere riprodotto né consegnato a terzi né utilizzato per scopi diversi da quello di destinazione senza l'autorizzazione scritta di questo studio tecnico che ne detiene la proprietà.

PIANO URBANISTICO GENERALE



COMUNE DI ROTTOFRENO
PROVINCIA DI PIACENZA

committente
Amministrazione Comunale di Rottofreno

sindaco e assessore all'urbanistica
dott.ssa Paola Galvani

responsabile settore urbanistica
geom. Enrica Sogni

progettista
dott. arch. Filippo Albonetti
collaboratori
dott. arch. Laura Gazzola
dott. pian. Andrea Anselmi
dott. arch. Matteo Tagliaferri

analisi geologiche, sistema naturale e Valsat
dott. geol. Filippo Lusignani
collaboratori
dott. arch. Giorgia Spallazzi
geom. Andrea Leccacorvi

Assunto con
D.G.C. n° 108 del 05/08/2021

Adottato con
D.C.C. n° del

Approvato con
D.C.C. n° del

PIANO URBANISTICO GENERALE

Assunzione: Luglio 2021
Rev. 01 - Ottobre 2022
Rev. 02

ASSETTO DEL TERRITORIO
INVARIANTI STRUTTURALI
SCELTE STRATEGICHE DI ASSETTO E
SVILUPPO URBANO

Ottobre 2022

PUG 01

1:10.000

