

PIANO TERRA 1:100
Particolare zona spogliatoio e servizi

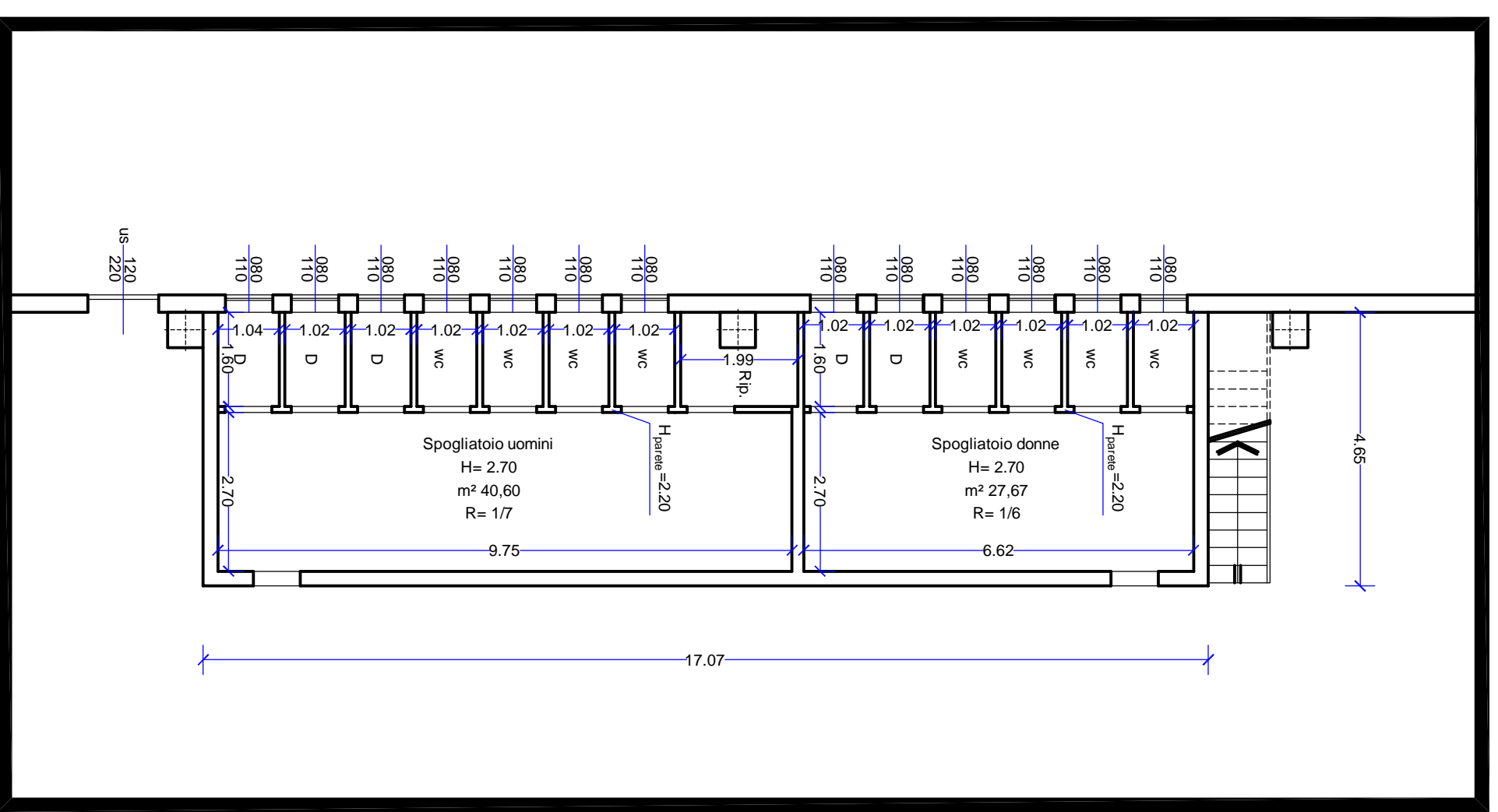

PIANO PRIMO 1:200

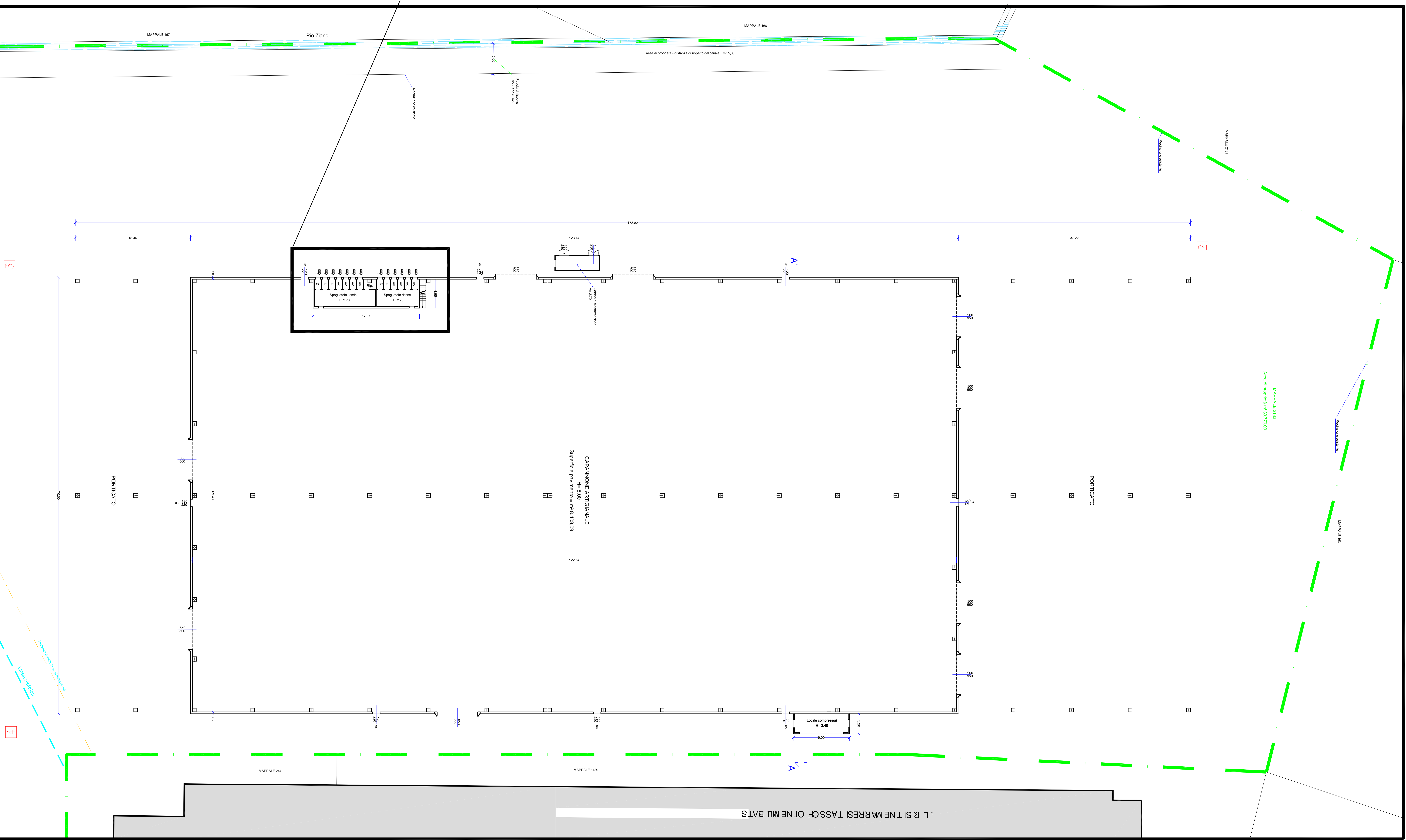
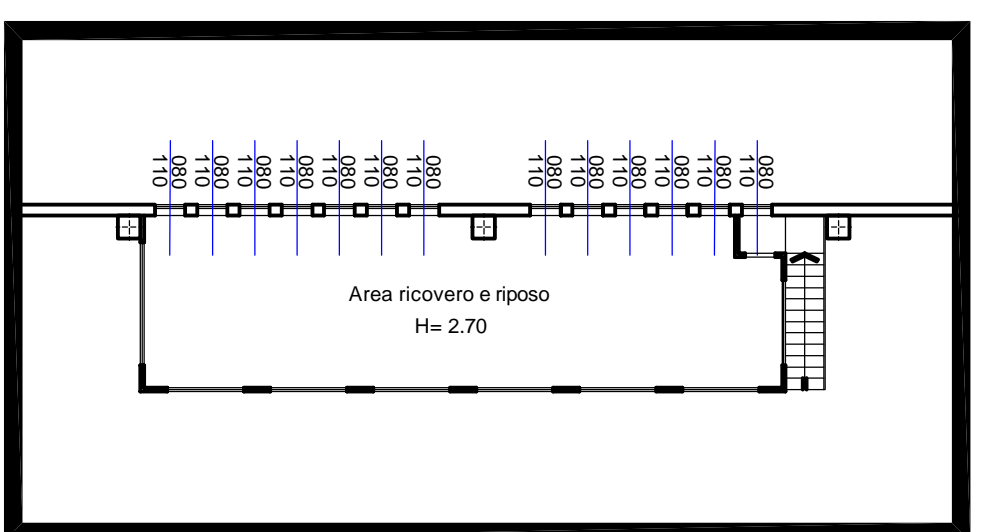

STUDIO TECNICO GEOMETRI ASSOCIATI
 Battini Filippo, Buschi Massimo & Associati
 via IV Novembre 130 - 29122 Piacenza - tel. 0521/45350-45316
 E-Mail: studio.tecnico@geometri.it

Committente: FOSSATI SERRAMENTI S.p.A.
 Progetto di Realizzazione edificio industriale
 Cantiere: Comune di Rotofrono - Località Noce
 Elaborato: Pianimetria piano terra e primo nuovo stabilimento

Emesso il: 26/09/2023
 Scala: 1:200
 Conf. d'ord.: **Tav. N° 8**
 Figg.: Fogli 8/8

DATA	REVISIONE

Interventore: **Il Committente**
 Timbro e firma del Progettista

A meno di 500m. Il presente disegno non potrà essere riprodotto né consegnato a terzi né utilizzato per scopi diversi da quelli di destinazione senza l'autorizzazione scritta di questo studio tecnico che ne detiene la proprietà.