

PIANO URBANISTICO GENERALE

COMUNE DI ROTTOFRENO
PROVINCIA DI PIACENZA

committente
Amministrazione Comunale di Rottofreno

sindaco e assessore all'urbanistica
dott. arch. Paola Galvani

responsabile settore urbanistica
geom. Enrica Sogni

progettista
dott. arch. Filippo Albonetti
collaboratori
dott. arch. Laura Gazzola
dott. pian. Andrea Anselmi
dott. arch. Matteo Tagliareri

analisi geologiche, sistema naturale e Valsat
dott. geol. Filippo Lusignati
collaboratori
dott. arch. Giorgia Spallazzi
geom. Andrea Leccacorvi

Assunto con D.G.C. n° 108 del 05/08/2021
Adottato con D.C.C. n°..... del

Approvato con D.C.C. n°..... del

QUADRO CONOSCITIVO DIAGNOSTICO Assunzione: Luglio 2021
Rev. 01 - Rev. 02 - ottobre 2022

RETE FOGNATURA **QC 06**
1:5.000

- LEGENDA:**
- rete fognatura:**
Impianti principali reflui :
Depuratore
- Tratte reflui :**
Rete bianca
Rete bianca privata
Rete nera
Rete nera privata
Rete mista
Allacci
Ramo scolmatore
- Componenti regolazione reflui :**
Scolmatore
Punto di scarico
Opera di presa
Impianto di sollevamento
- Ulteriori elementi :**
Confine Comunale

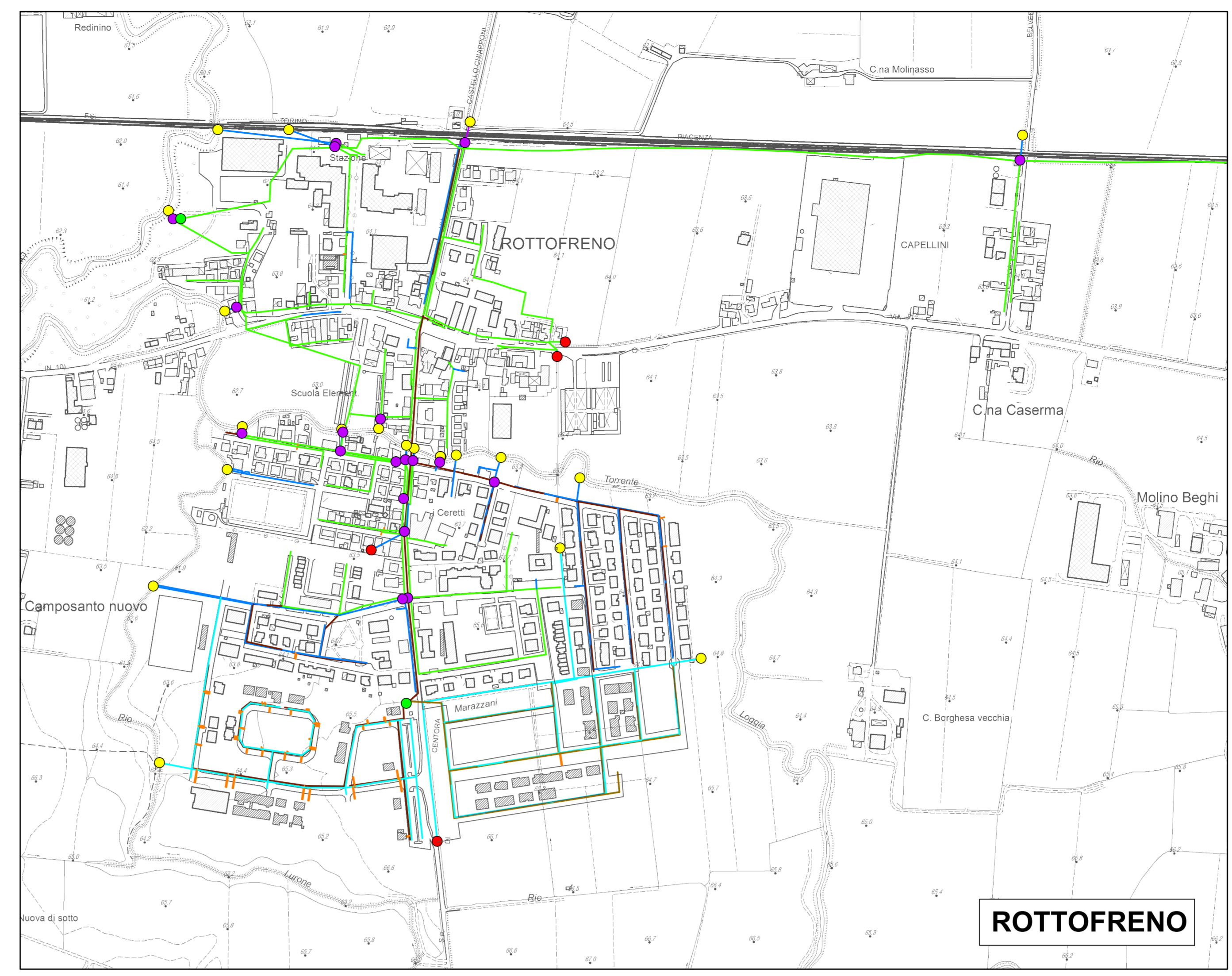

ROTTOFRENO

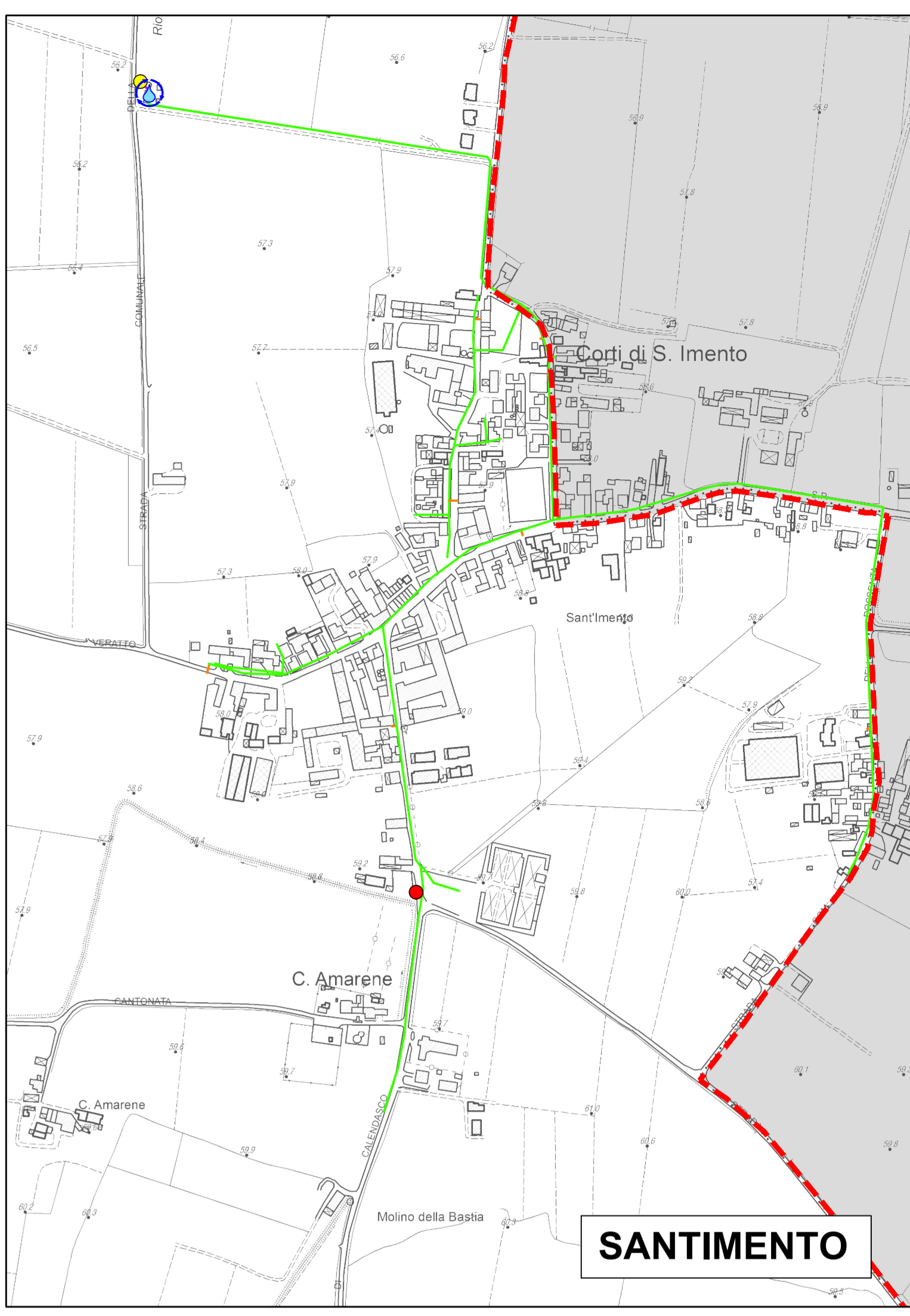

SANTIMENTO

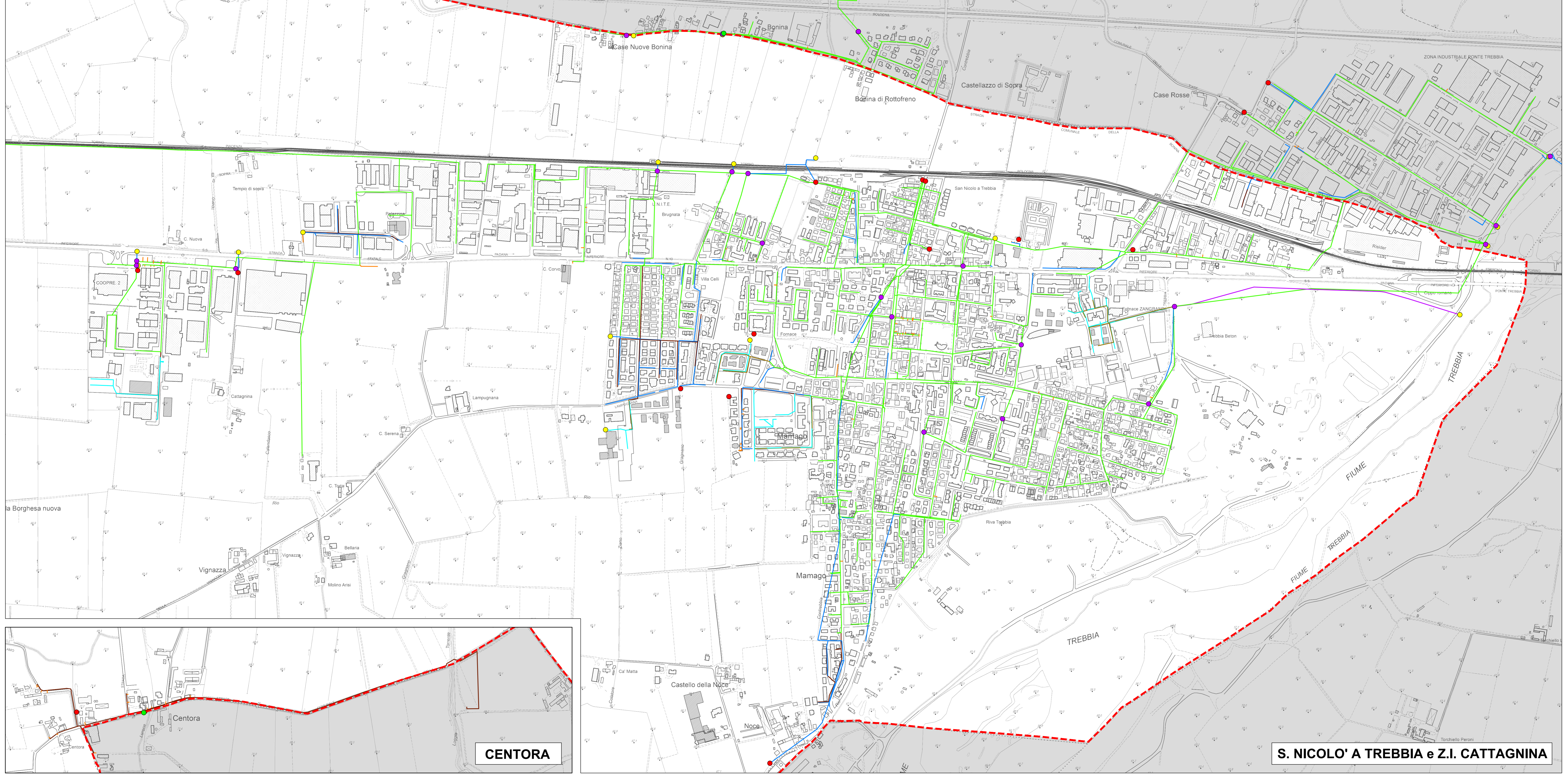

CENTORA

S. NICOLO' A TREBBIA e Z.I. CATTAGNINA

Dati forniti da Ireti spa
Aggiornamento cartografico 2019