

PLANIMETRIA PIANO TERRA  
SCALA 1:200 - STATO DI PROGETTO

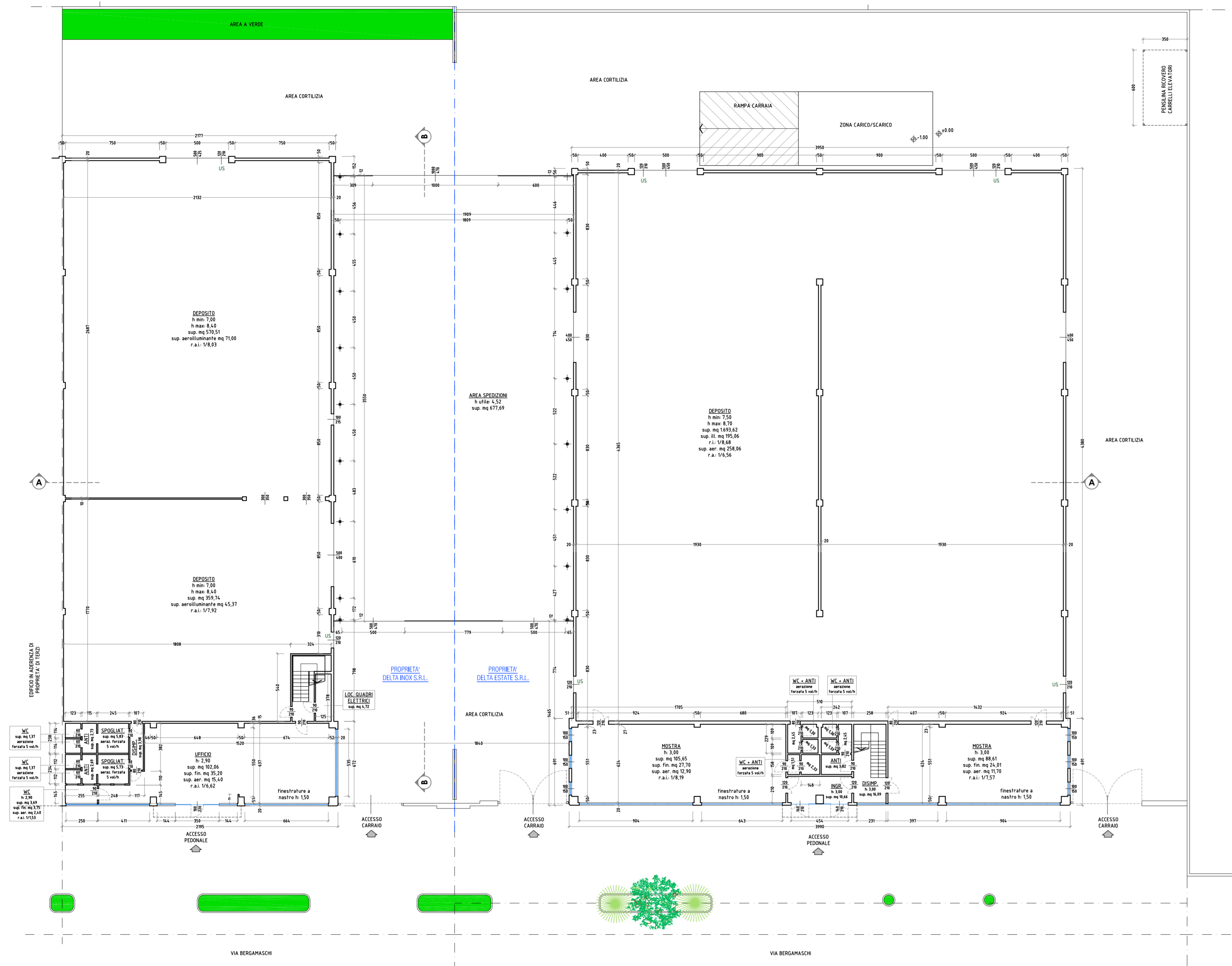

PLANIMETRIA PIANO PRIMO  
SCALA 1:200 - STATO DI PROGETTO

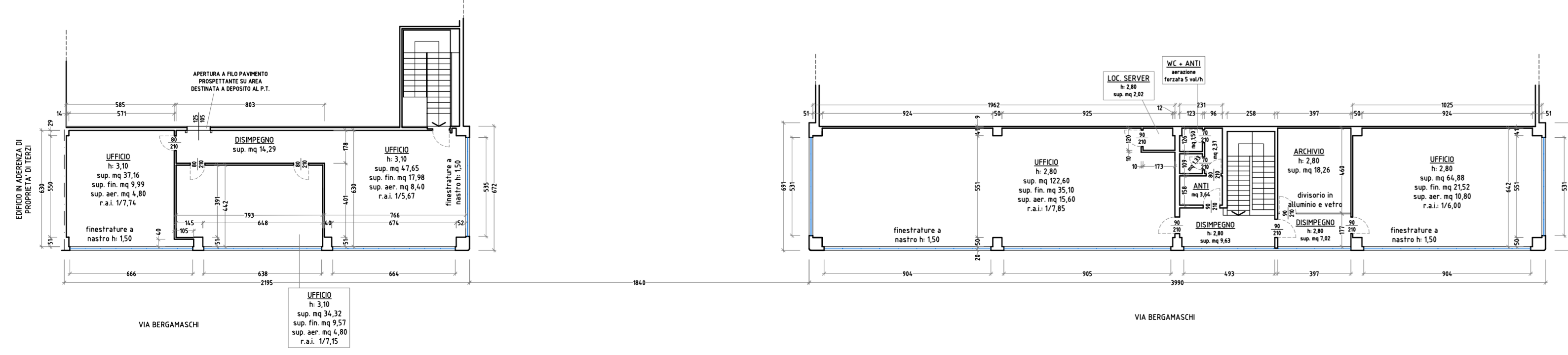

SEZIONE A-A  
SCALA 1:200  
STATO DI PROGETTO

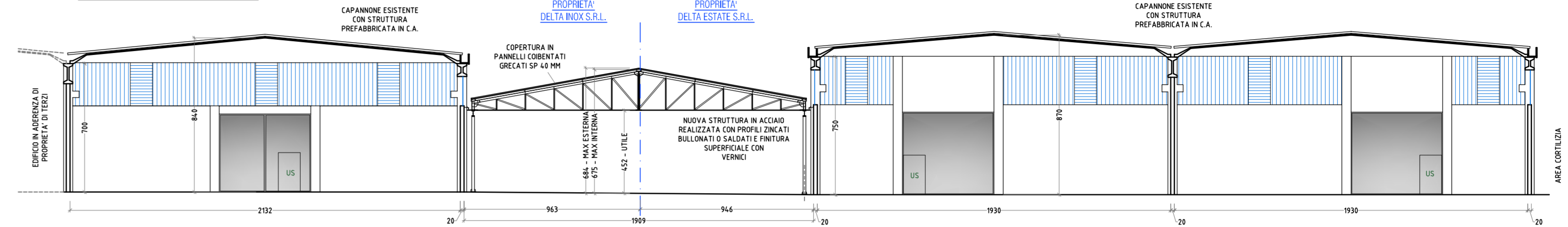

SEZIONE B-B  
SCALA 1:200  
STATO DI PROGETTO

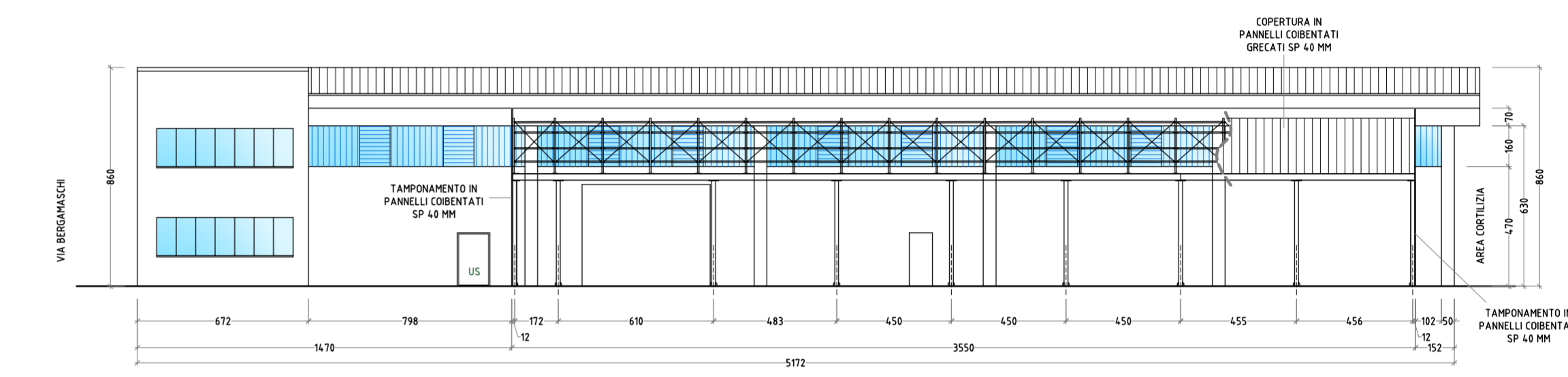

PROSPETTO EST (SU VIA BERGAMASCHI)  
SCALA 1:200 - STATO DI PROGETTO

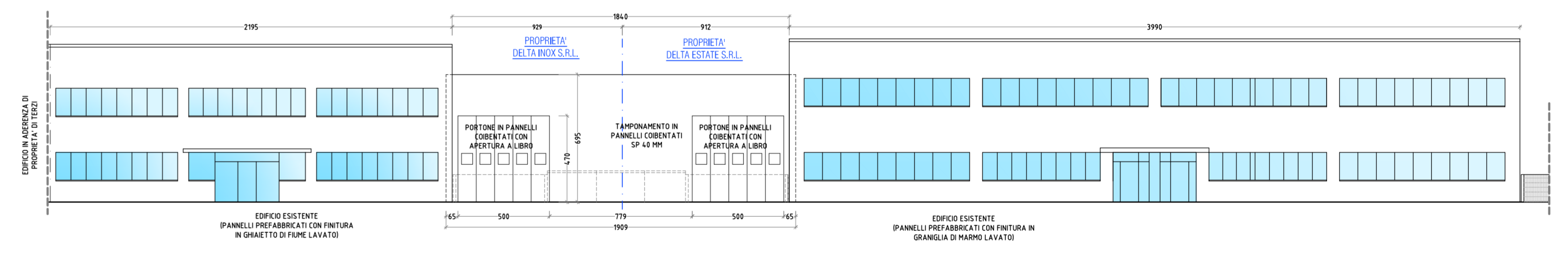

PROSPETTO OVEST (SU CORTILE INTERNO)  
SCALA 1:200 - STATO DI PROGETTO

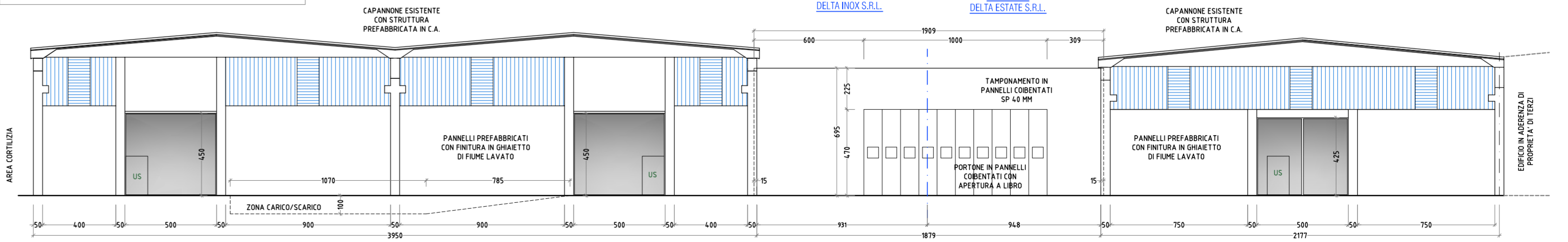

STUDIO  
ARCHITETTO  
PAOLO  
MARASSO

Piacenza, via Borghetto n°11  
Levanto, Vicolo Santa Croce n.1  
tel. 0523/385254  
cel. 348/5944269

Collaboratore:  
**geom. Daniele Monconi**  
Via Dotti Livorno 15 - 20122 Bergamo (PC)  
Tel. 0523/22988 - Cell. 333938148  
Indirizzo e-mail: daniele.monconi@vege.it

committente  
**DELTA INOX S.R.L.**

Il committente, nel confermare l'incarico,  
verifica le tracce e le quotazioni contenute  
al mercato, le conferma per accettazione

ubicazione  
Via Bergamaschi, spc  
S. Nicola Trebbia-Rettoreno (PC)  
LAVORO  
PROGETTO DI NUOVA STRUTTURA  
DI COLLEGAMENTO TRA DUE  
CAPANNONI ESISTENTI

PROGETTO  
Planimetrie  
Sezioni  
Prospetti  
Scala 1:200

data: GENNAIO 2024

TAV  
7