

PLANIMETRIA TERRA
SCALA 1:200 - STATO ATTUALE

SITUAZIONE LEGITTIMATA DA:
- CONCESSIONE EDILIZIA N. 61/01 (PROPRIETA' DELTA INOX SRL)
- CONCESSIONE EDILIZIA N. 27/04 (PROPRIETA' DELTA ESTATE SRL)

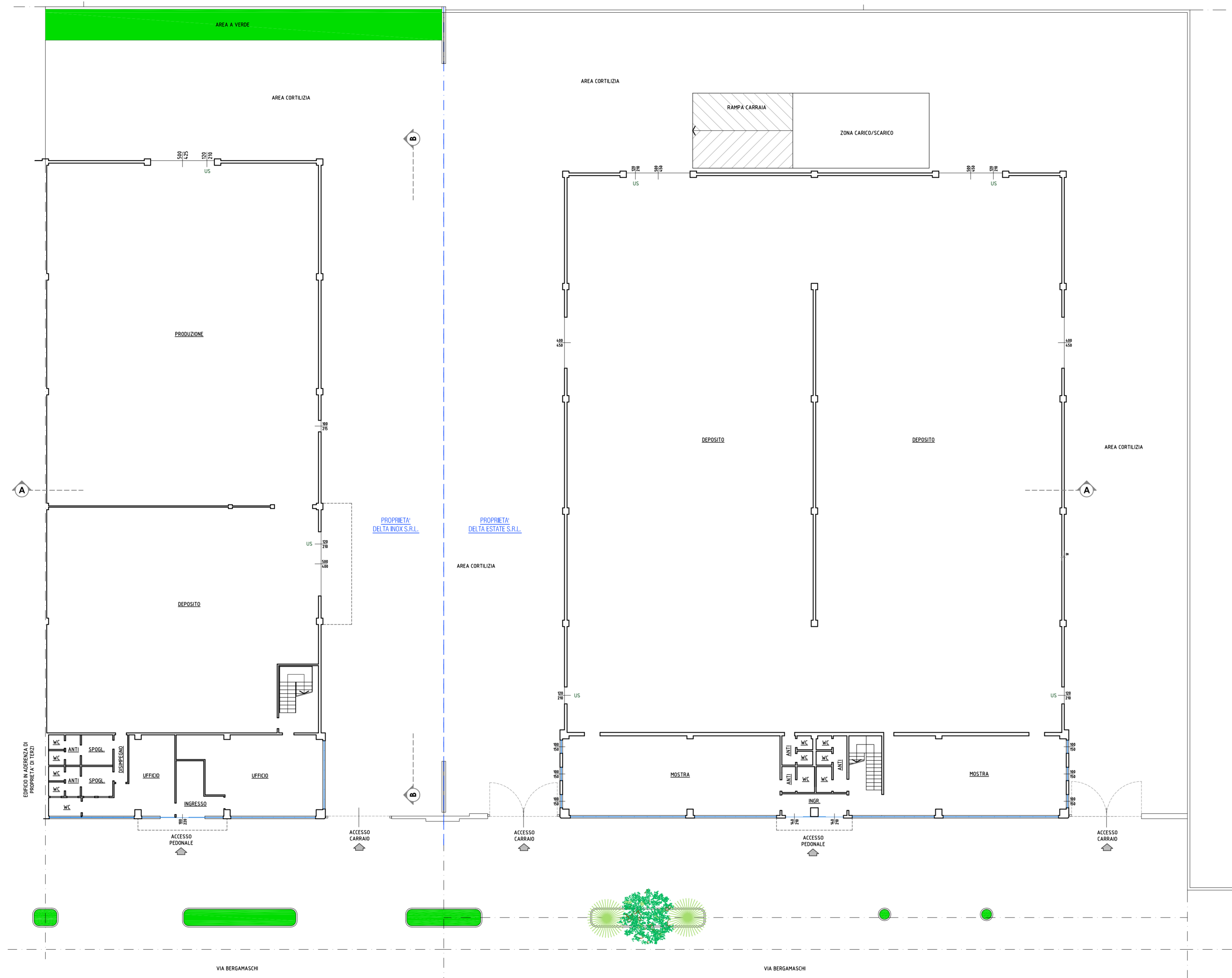

PLANIMETRIA PIANO PRIMO
SCALA 1:200 - STATO ATTUALE

SITUAZIONE LEGITTIMATA DA:
- CONCESSIONE EDILIZIA N. 61/01 (PROPRIETA' DELTA INOX SRL)
- CONCESSIONE EDILIZIA N. 27/04 (PROPRIETA' DELTA ESTATE SRL)

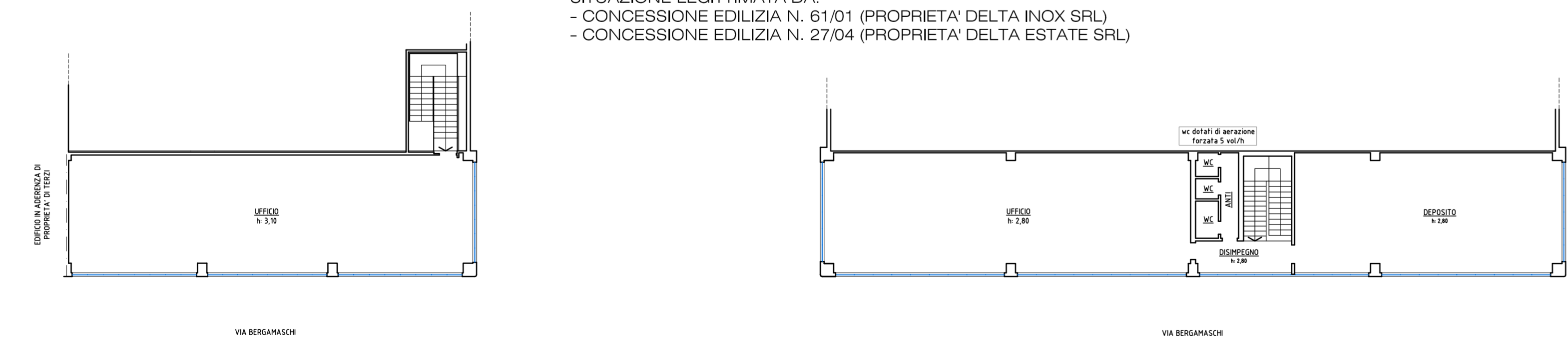

SEZIONE A-A
SCALA 1:200
STATO ATTUALE

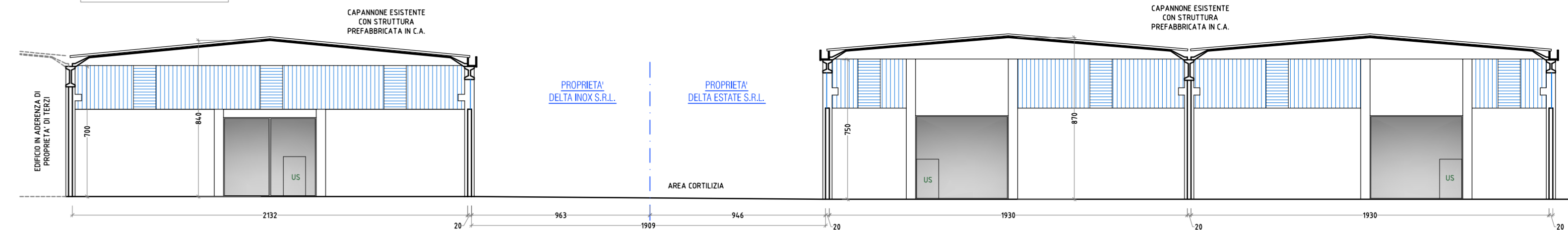

SEZIONE B-B
SCALA 1:200
STATO ATTUALE

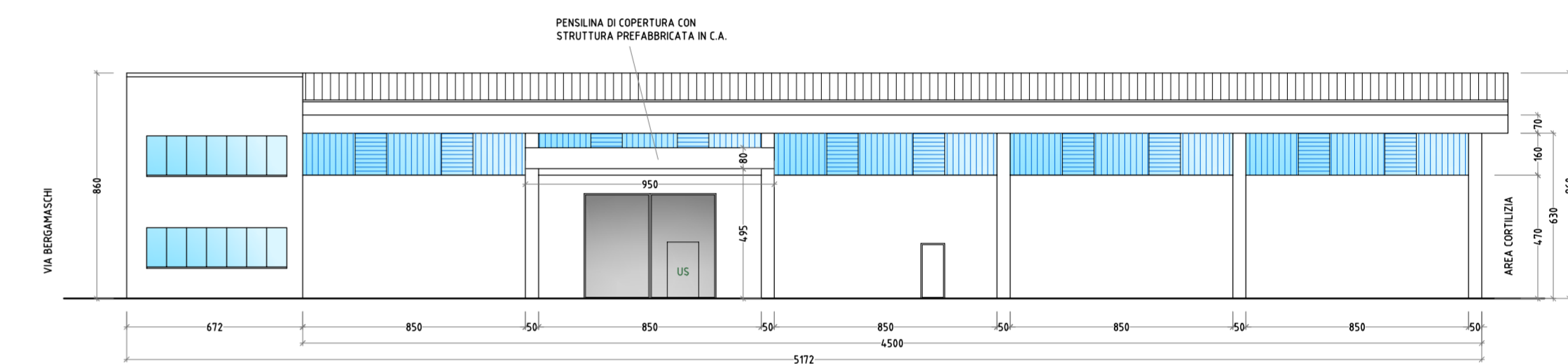

PROSPETTO EST (SU VIA BERGAMASCHI)
SCALA 1:200 - STATO ATTUALE

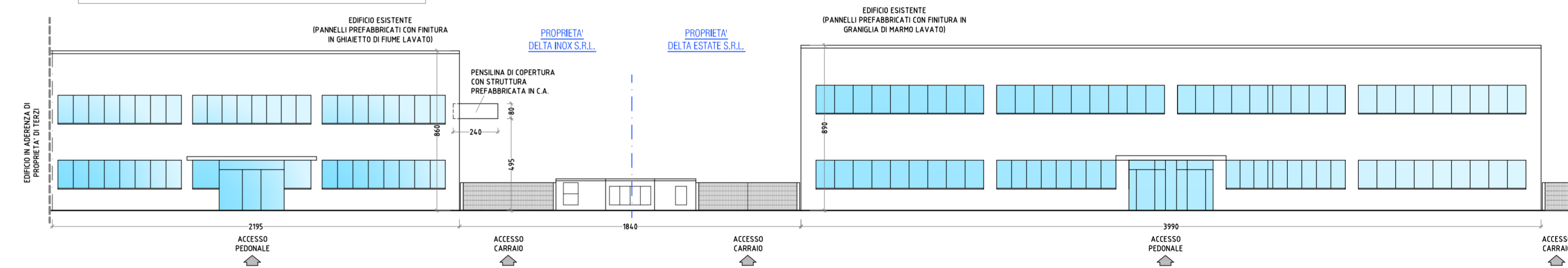

PROSPETTO OVEST
(SU CORTILE INTERNO)
SCALA 1:200 - STATO ATTUALE

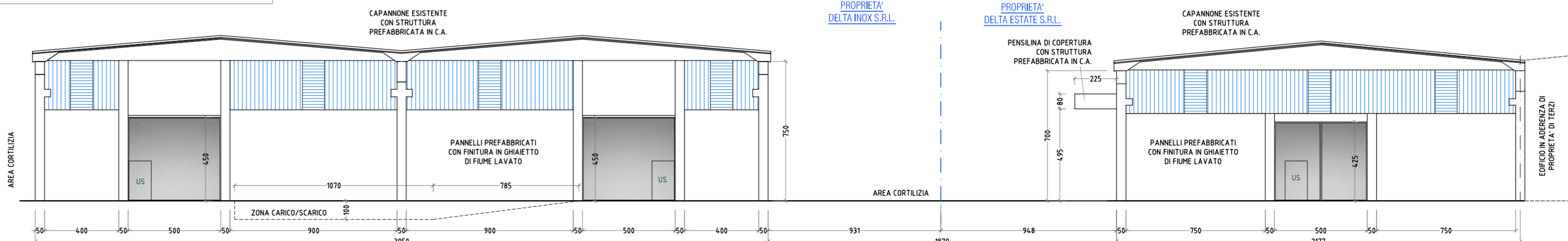

STUDIO
ARCHITETTO
PAOLO
MARASSO

Placenza, via Borghetto n°11
Levanto, Vicolo Santa Croce n.1
tel. 0523/385254
cel. 348/5944269

Collaboratore:
geom. Daniele Monconi
Via Dini Landini 15 - 20122 Piacenza (PC)
Tel. 0523/327886 - Cel. 333734143
Indirizzo e-mail: daniele.monconi@ingelix.it

committente
DELTA INOX S.R.L.

Il committente, nel conferire l'incarico, verifica le tracce e le notizie contenute al mandato, le controlla per accettazione

ubicazione:
Via Bergamaschi, snc
S. Nicola Trebbia-Rofanone (PC)
LAVORO:
PROGETTO DI NUOVA STRUTTURA
DI COLLEGAMENTO TRA DUE
CAPANNONI ESISTENTI

STATO DI FATTO
Planimetrie
Sezioni
Prospetti
Scala 1:200

data: GENNAIO 2024