

PLANIMETRIA PIANO TERRA
SCALA 1:200 - STATO DI PROGETTO

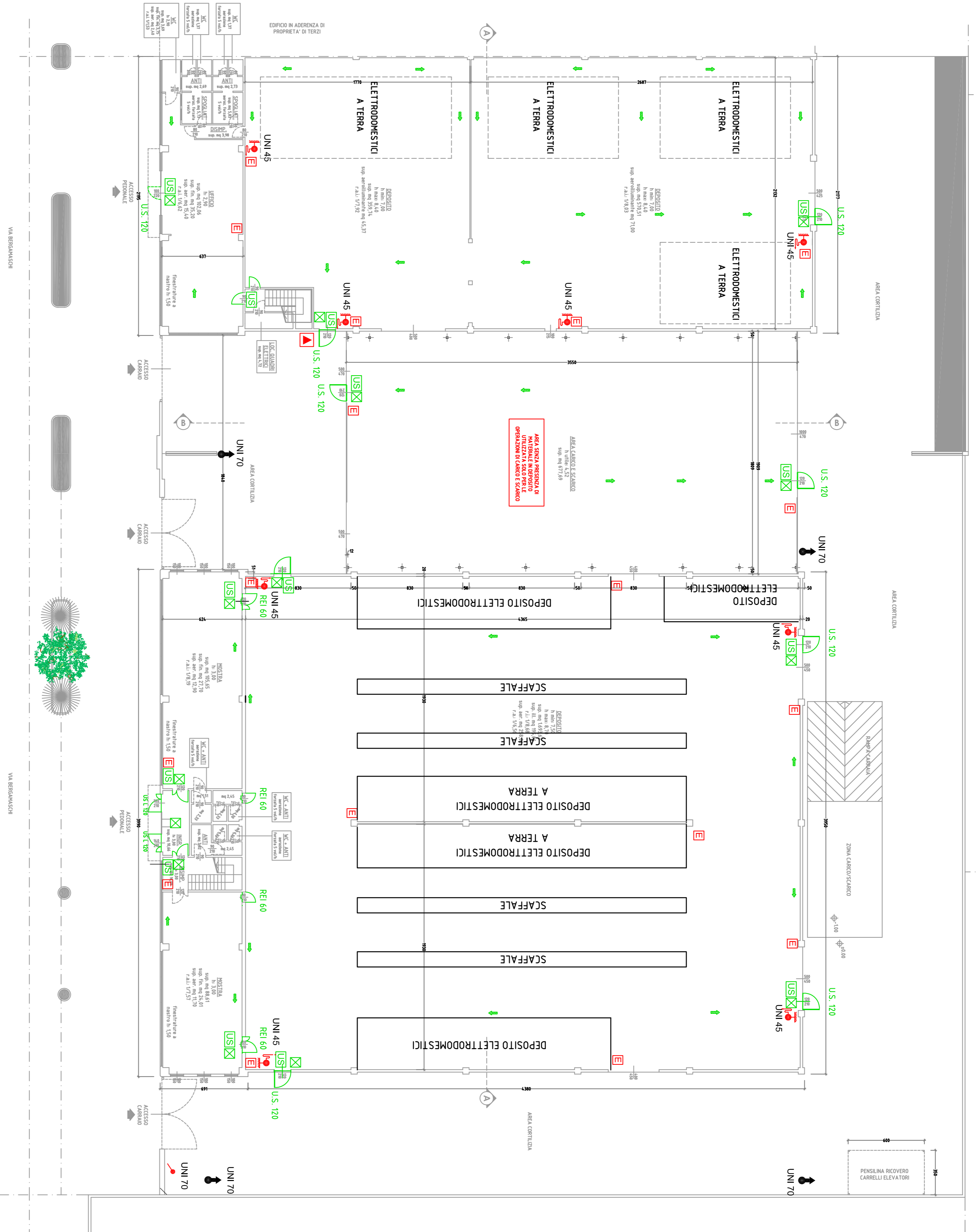

PLANIMETRIA PIANO PRIMO
SCALA 1:200 - STATO DI PROGETTO

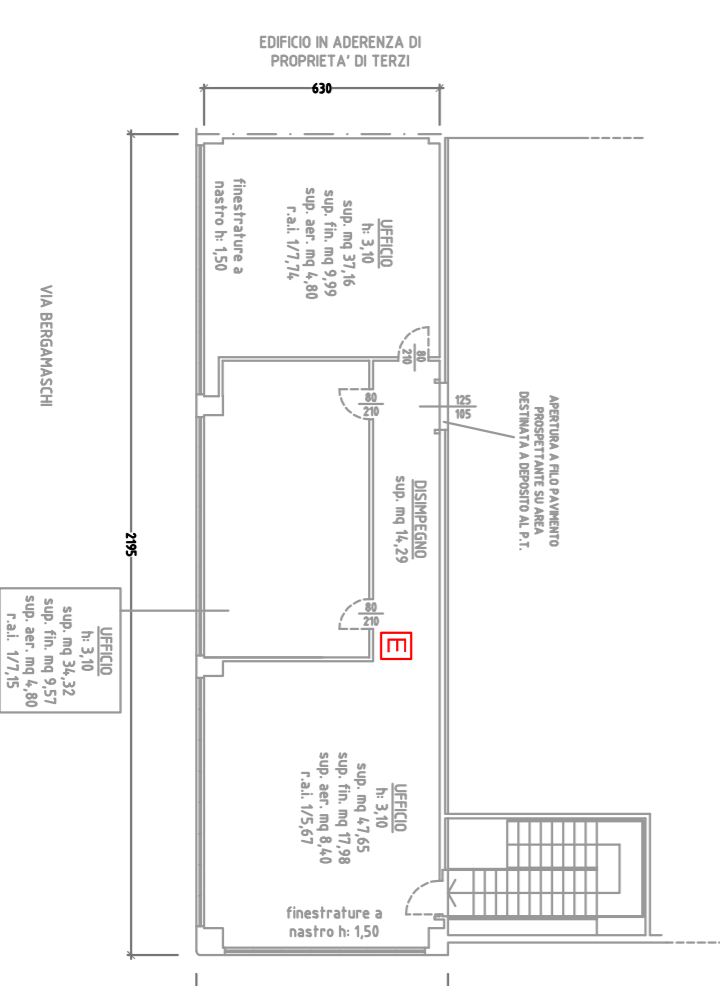

PLANIMETRIA PIANO PRIMO
SCALA 1:200 - UFFICI ESISTENTI

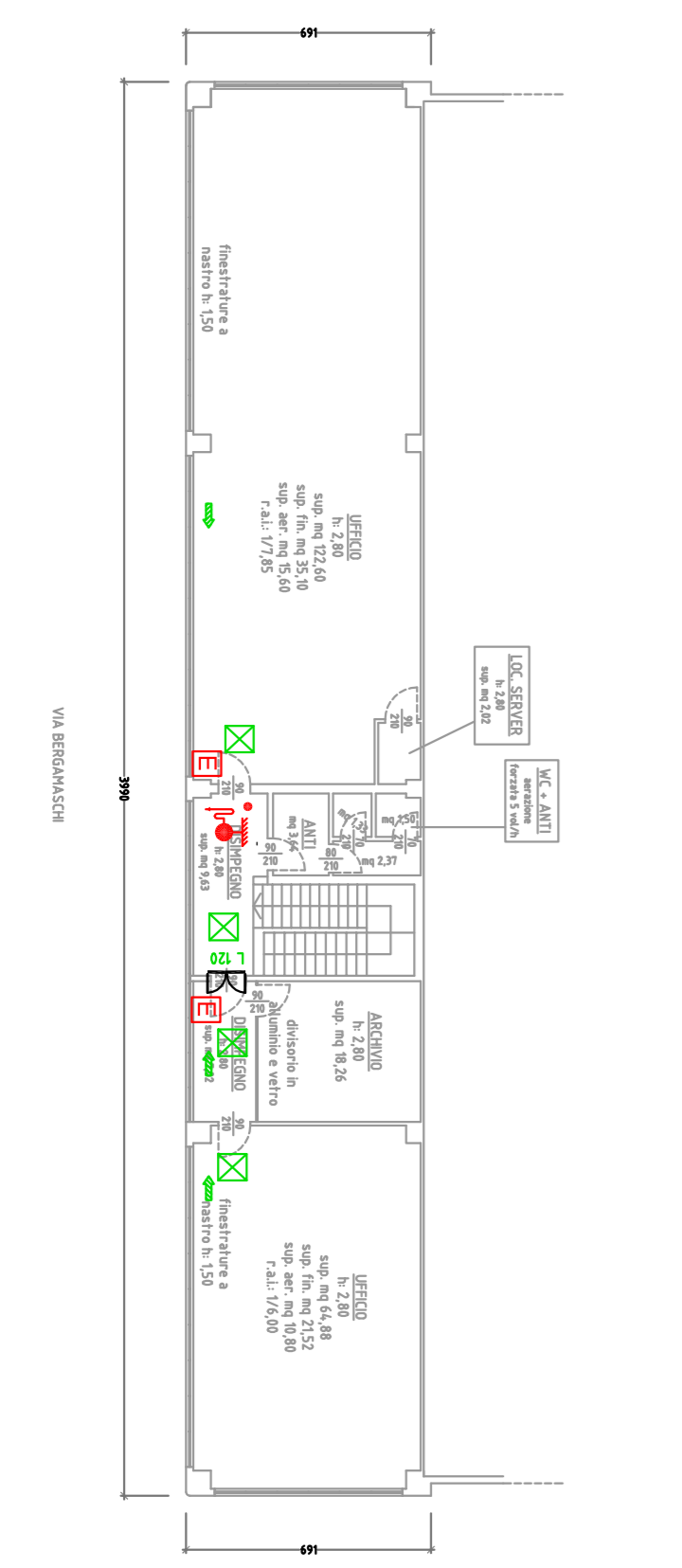

LEGENDA

| | | |
|--|------|--|
| | U.S. | Usata di sicurezza speciale per semplice stampa nel verso dell'isola |
| | US | Caricello di segnalazione uscita di sicurezza |
| | E | Estintore a polvere con caricello di segnalazione |
| | | Caricello di segnalazione percorso di uscita |
| | | Luce di emergenza (seno illuminata le ritene se di fuga) |
| | | Palancone di comando generale impianto elettrico |
| | | Palancone di comando generale impianto idraulico |
| | | Palancone di allarme manuale |

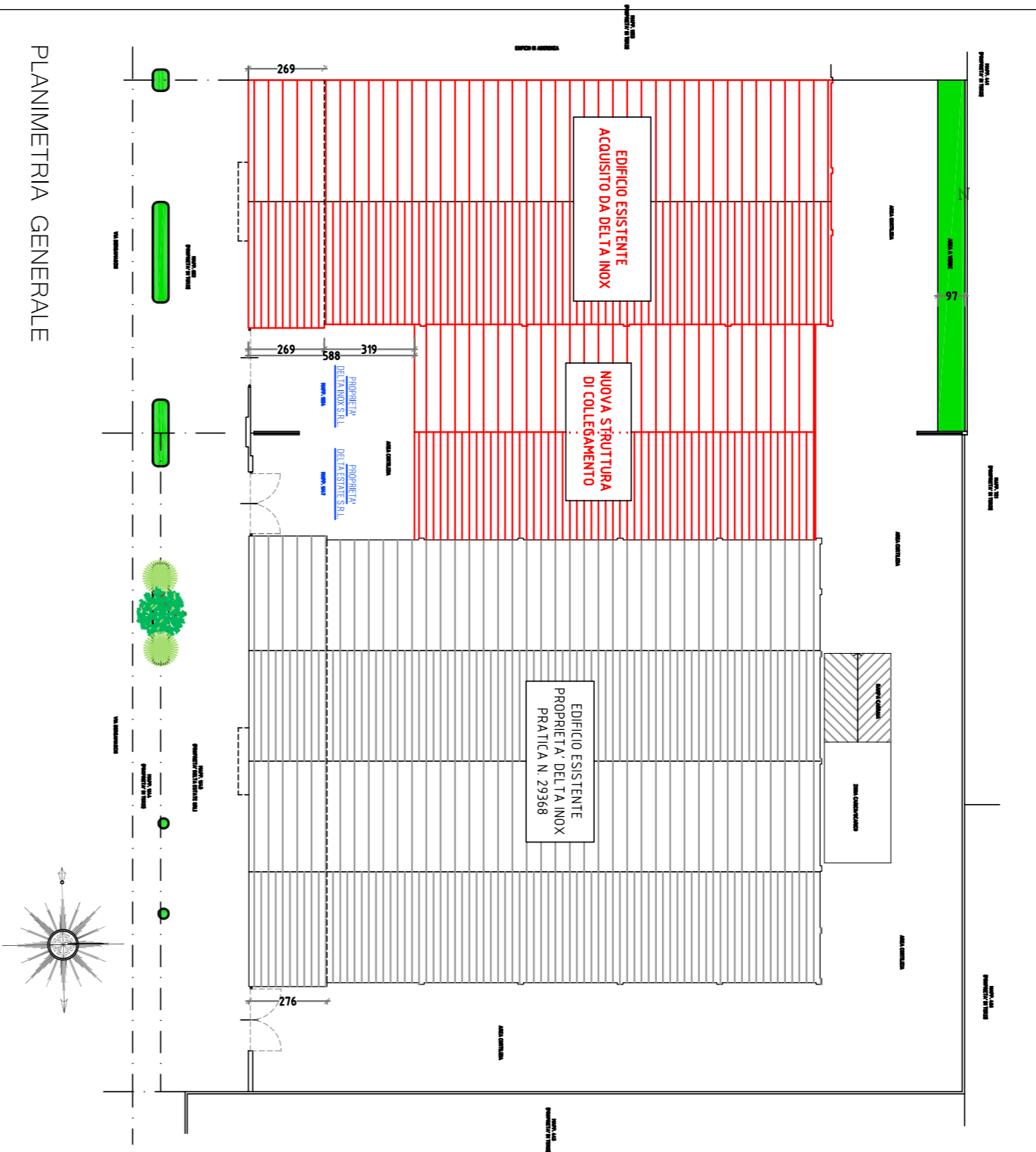

PLANIMETRIA GENERALE

COMITENTE
DELTA INOX S.r.l.
Via Bergamaschi, localita San Nicolo
29010 Rottorfrano (PC)

OPERA
NUOVO CAPANNONE DA ADIBIRSI A DEPOSITO
Via Bergamaschi, localita San Nicolo

OGGETTO
PROGETTO DI PREVENZIONE INCENDI ATTIVITA' 69.3.C
Pianta piano terra e piano primo

| | | | | | | | | | |
|-------------------|---|---------------|------------|-----------------|------------|--------------|--|-------|-------|
| commissa | 126-24 | fr. documento | V/F01 | data | 19-03-2024 | approvamento | | scala | 1:200 |
| REVISIONE | 0 | DATA | 19-03-2024 | PRIMA EMISSIONE | | DATA | | | |
| DIRETTORE TECNICO | Dott. Ing. Enrico Riccardi - iscritto all'Albo degli Ingegneri della Provincia di Piacenza al n. 1003 | | | | | | | | |
| COLLABORATORI | Dott. Ing. Gianluca Ceruti - iscritto all'Albo degli Ingegneri della Provincia di Piacenza al n. 1421 Dip. Ing. Federica Pirotti - iscritta al Collegio dei Periti Industriali e Periti Industriali Laureati della Provincia di Piacenza al n. 467 | | | | | | | | |



Dott. Ing. Enrico Riccardi (Direttore Tecnico)

Servizi di ingegneria integrata
Project management

Via Casale, 70/98 - 29121 - Piacenza (PC)
Tel 0523234481 - Fax 05231890416
email: uffici@srcin.com | srcin@srcin.com

