

PIANTA COPERTURA

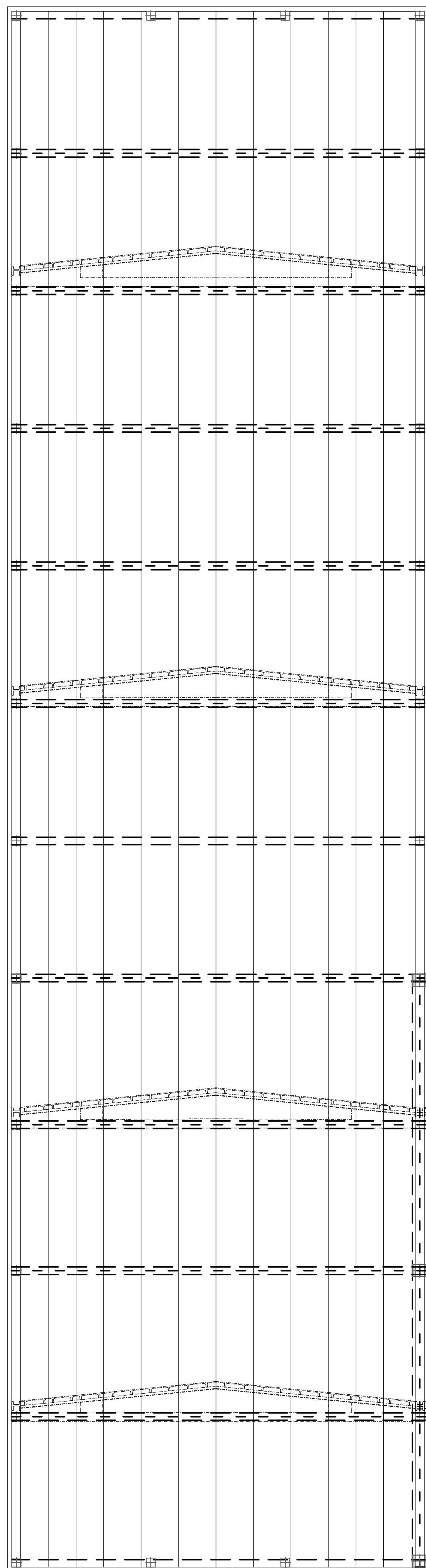

PROSPETTO SUD

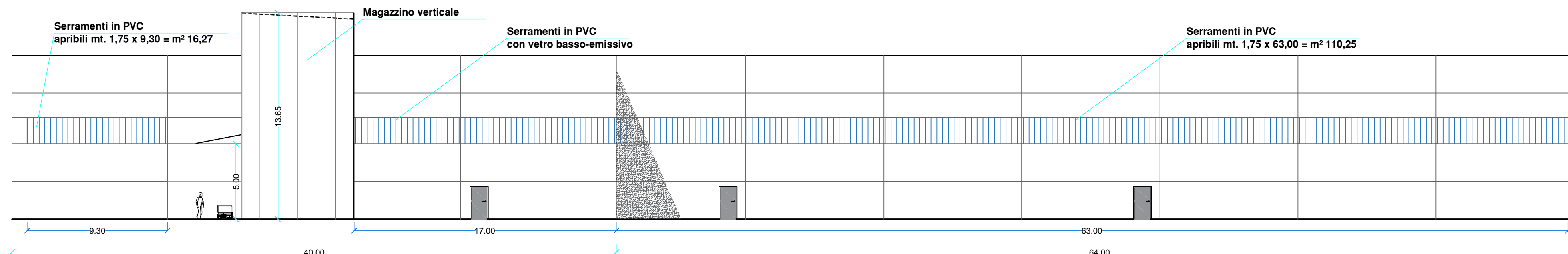

PROSPETTO NORD

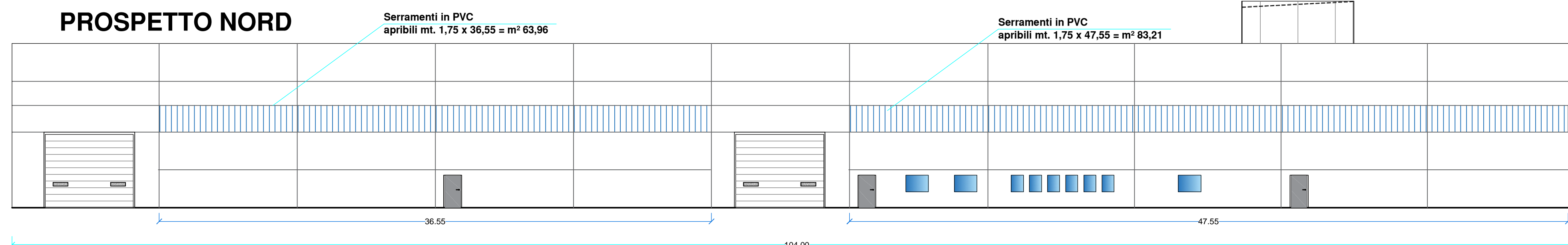

Totale m² serramenti illuminanti tipo U-Glass:
 1,75 x (9,30 + 17,00 + 63,00 + 36,55 + 47,55 + 17,45 + 26,30 + 26,00 + 27,20) = 473,11 m²

di cui superficie apribile:
 1,75 x (9,30 + 63,00 + 36,55 + 47,55) = 273,70 m²

Superficie apribile portoni sezionali e US:
 3 x (6,00 x 5,00) + 7 x (2,15 x 1,20) = 108,06 m²

Rapporto illuminante laboratorio:
 3.800,00 m² : 473,11 m² = 1/9

Rapporto di ventilazione naturale laboratorio:
 3.800,00 m² : (273,70 m² + 108,06 m²) = 1/10

PROSPETTO OVEST

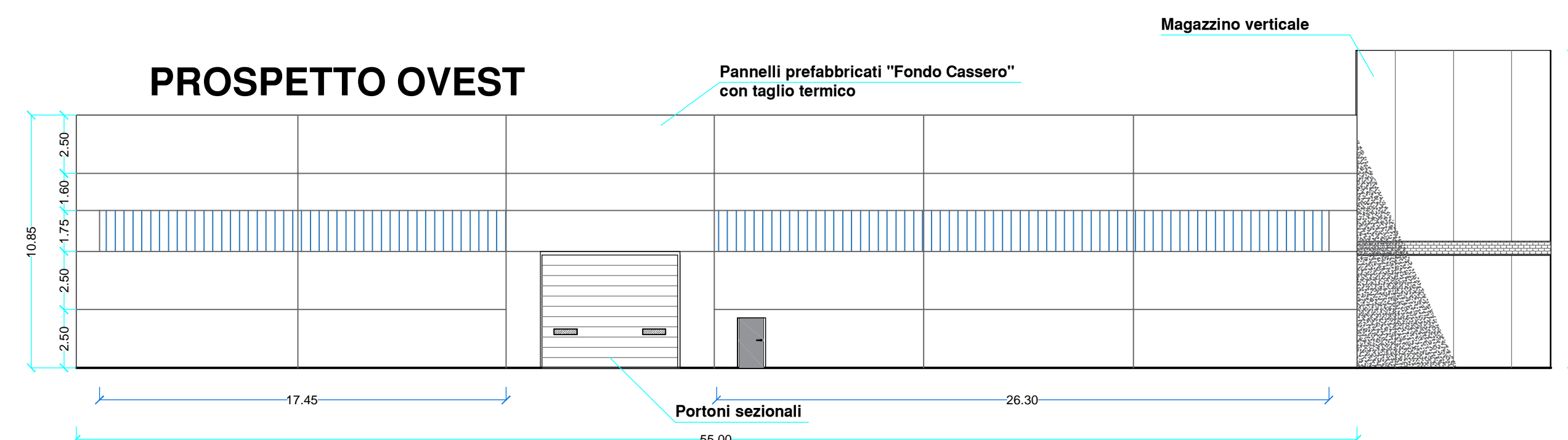

PROSPETTO EST

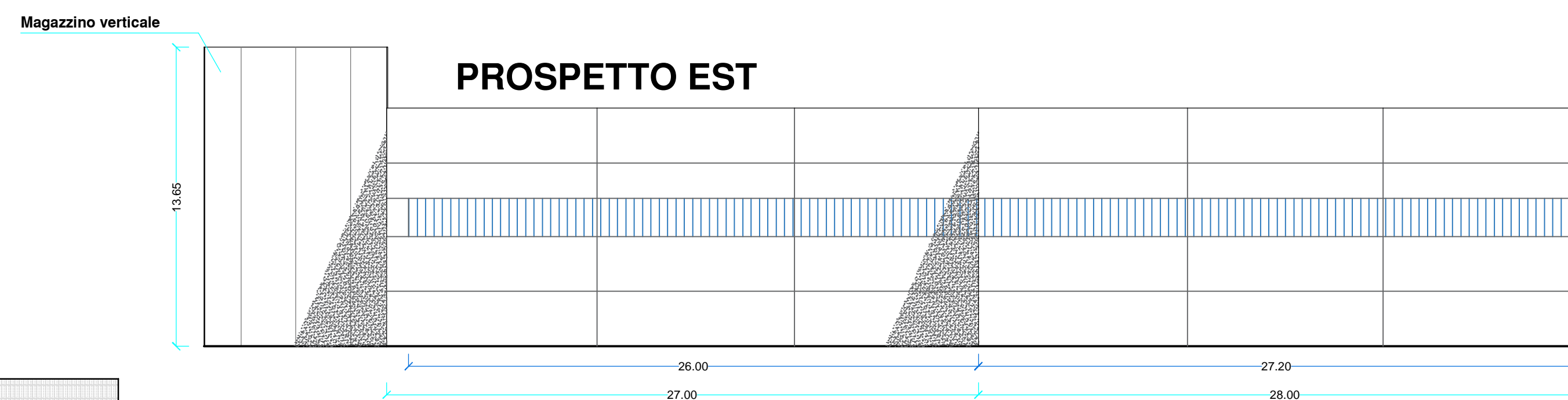

SEZIONE A-A'

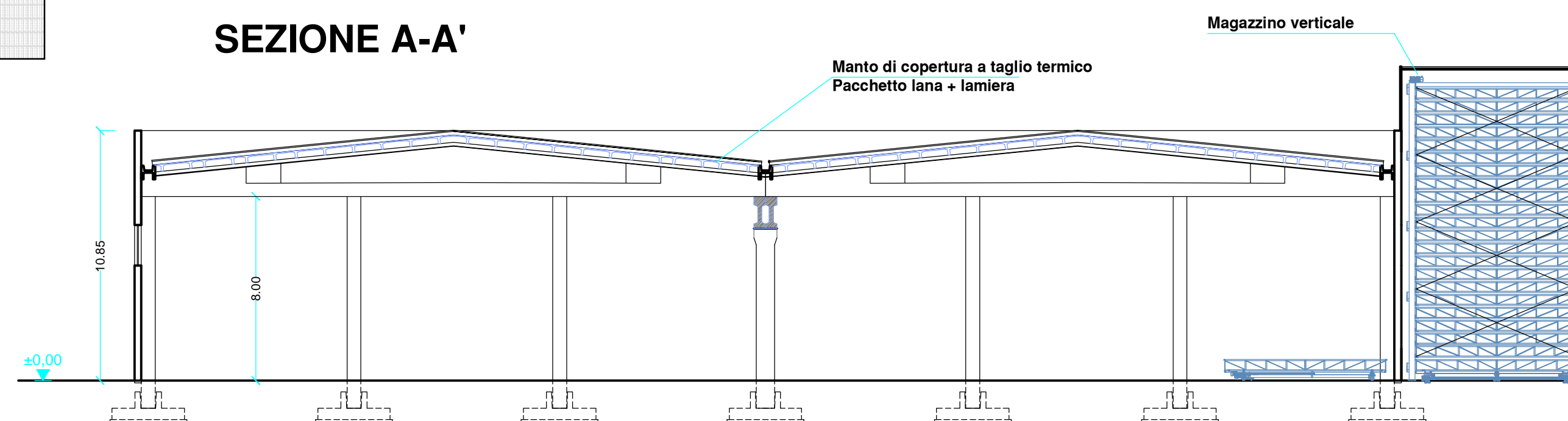

STUDIO TECNICO GEOMETRI

Battini Filippo, Buschi Massimo & Associati

via IV Novembre 130 - 29122 Piacenza - tel. 0523/452550-452516
 E-Mail: studio.fortunati@agonet.it

Committente: FOSSATI SERRAMENTI s.r.l.

Progetto di Realizzazione edificio industriale

Cantiere: Comune di Rottofreno - Località Cattagnina - Via Basilicata

Elaborato: Pianta copertura, prospetti e sezione zona di intervento

B

Emesso il 09/05/2022

Scala 1:200

Tav.N° 9

Conf. d'Ord.:

File: Fossati Serramenti.dwg

DATA REVISIONE

DATA

DATA

DISEGNATORE Commodoro

Timbro e firma del Progettista

Il Committente

A norma di legge il presente disegno non potrà essere riprodotto né consegnato a terzi né utilizzato per scopi diversi da quello di destinazione senza l'autorizzazione scritta di questo studio tecnico che ne detiene la proprietà.