

Prospetto uffici lato strada – Scala 1:100

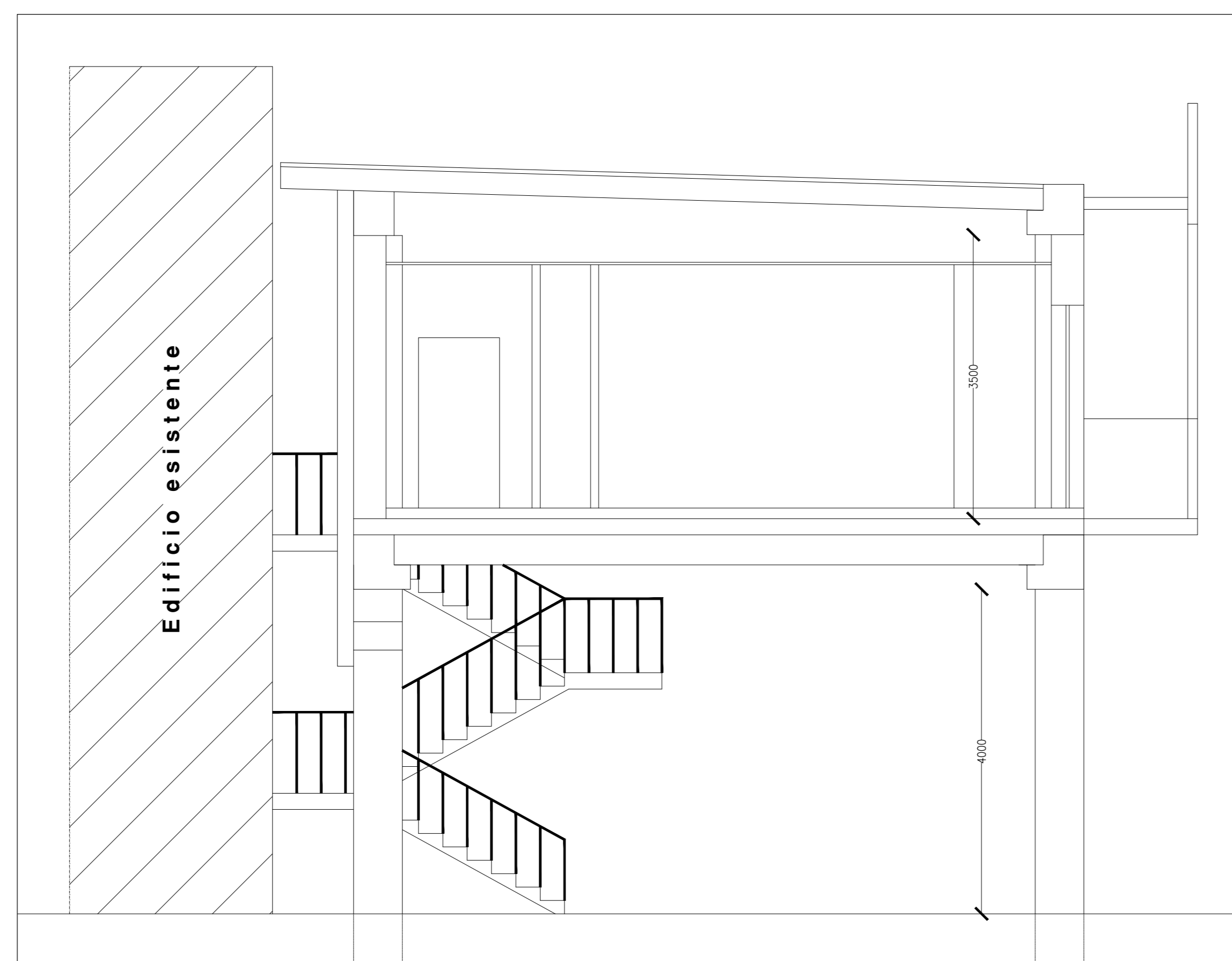

Sezione uffici – Scala 1:50

COMMITTENTE  
**Fossati Serramenti S.r.l.**  
 via Castello Noce 5, Rottofreno  
 29010 Rottofreno (PC)

OPERA  
 Progetto definitivo impianti tecnologici nuovo capannone ad uso laboratorio in via Basilicata, loc. Cattagnina – 29010 Rottofreno (PC)

OGGETTO  
**PARERE PROGETTO ANTINCENDIO**  
 Prospetti e sezioni zona uffici

commessa	n° documento	data	aggiornamento	scala
241-22	VVF04	21/07/2022	-	-
0	21-07-2022	PRIMA EMISSIONE	N.G.	A.M.
REVISIONE	DATA	DESCRIZIONE	DISEGNATO	CONTROLLATO
				APPROVATO

**DIRETTORE TECNICO**  
 Dott. Ing. Enrico Riccardi - Iscritto all'Albo degli ingegneri della Provincia di Piacenza al n. 1003

**COLLABORATORI**  
 Dott. Ing. Gianluca Ceruti - Iscritto all'Albo degli ingegneri della Provincia di Piacenza al n. 1421  
 Dip. Ing. Federica Pinotti - Iscritta al Collegio dei Periti Industriali e Periti Industriali Laureati della Provincia di Piacenza al n. 487



Servizi di ingegneria integrata  
 Project management

Via Castello, 79/58-29121- Piacenza (PC)  
 Tel 0523324851 - Fax 05231860416  
 email: ufficio.tecnico@srcingegneria.it

